



Ministerio de Educación
Guatemala

REGISTRO FOTOGRÁFICO PROGRAMA DE MANTENIMIENTO DE EDIFICIOS ESCOLARES PÚBLICOS

PRA-FOR-123
Versión 1

SITUACIÓN DEFICIENCIAS DETERMINADAS

PREVIO

DURANTE

POSTERIOR

DEPARTAMENTO:	CHIMALTENANGO	MUNICIPIO:	SAN JOSE POAQUIL
NOMBRE DEL ESTABLECIMIENTO:	ESCUELA OFICIAL DE PÁRVULOS	DIRECCIÓN DEL ESTABLECIMIENTO:	2DA. CALLE 2-87 ZONA 2
CÓDIGO DEL ESTABLECIMIENTO:	04-02-2229-42	FECHA:	27/06/2024



Fotografía No. 1: Ampliación de dos servicios sanitarios para varones.



Fotografía No. 2: Necesidad de dos servicios sanitarios para varones ya que los existentes son insuficientes para la población escolar.

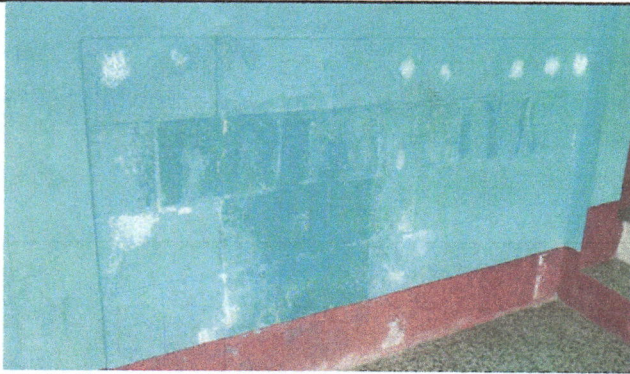

Fotografía No.3: Impermeabilización de pares interior y exterior ya que debido a la filtración causa inundación dentro de la escuela.



Fotografía No. 4: Filtración de agua pluvial en pared de la escuela que causa moledias y enfermedades a la población escolar.



Fotografía No. 5: Problema de filtración de agua hacia la escuela, pared de la parte posterior donde se origina el problema.



Fotografía No. 6: Necesidad de canales y bajada de agua pluvial, impermeabilización de pared para evitar la continuidad del daño por filtraciones.

Observación: Si es necesario se pueden agregar hojas adicionales al número de hojas.



Firma y sello del Presidente del Consejo Educativo





Firma y Sello Director Centro Educativo



SITUACIÓN DEFICIENCIAS DETERMINADAS:

PREVIO

DURANTE

POSTERIOR

DEPARTAMENTO:	CHIMALTENANGO	MUNICIPIO:	SAN JOSE POAQUIL
NOMBRE DEL ESTABLECIMIENTO:	ESCUELA OFICIAL DE PÁRVULOS	DIRECCIÓN DEL ESTABLECIMIENTO:	2DA CALLE 2-87 ZONA 2
CÓDIGO DEL ESTABLECIMIENTO:	04-02-2229-42	FECHA:	27/06/2024



Fotografía No. 7: Fractura del piso de torta de cemento en el patio de la escuela de uso de la población escolar.



Fotografía No. 8: Sustitución de piso de torta de cemento apto para el uso de la población escolar del establecimiento.



Fotografía No.9: Deterioro de torta de cemento del patio de juegos de la Escuela Oficial De Párvulos.



Fotografía No. 10: Mal estado de la cobertura de cemento del patio de la Escuela De Párvulos, debido a las lluvias.



FOTO 11: deterioro de torta sustituido por adoquín.



FOTO 12: Deterioro de torta sustituido por adoquín, acumulación de agua.

Observación: si es necesario puede agregar hojas adicionales y actualizar el número de hojas.

Firma y sello del Presidente



Firma y Sello Director Centro Educativo Público

