

SITUACIÓN DEFICIENCIAS DETERMINADAS

PREVIO

DURANTE

POSTERIOR

DEPARTAMENTO:	CHIMALTENANGO	MUNICIPIO:	SAN JOSE POAQUIL
NOMBRE DEL ESTABLECIMIENTO:	ESCUELA OFICIAL RURAL MIXTA	DIRECCIÓN DEL ESTABLECIMIENTO:	ALDEA PALEY
CÓDIGO DEL ESTABLECIMIENTO:	04-02-0100-43	FECHA:	7/05/2024



Foto1: TERMINACION DE COLOCACION DE ADOQUIN



Foto 2: COLOCACION DE CANAL

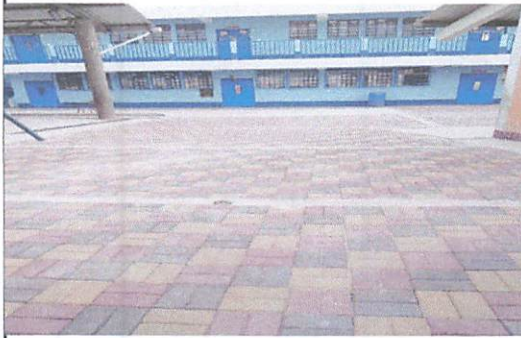

Foto 3: COLOCACION DE ADOQUIN.



Foto 4: NUEVO PORTON DE INGRESO



Foto 5:



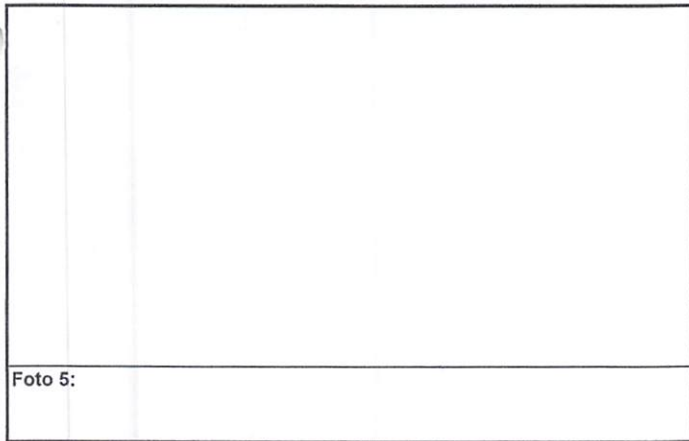

Foto 6:

Observación: Si es necesario se pueden agregar hojas adicionales y actualizar el número de hojas.

  
 Firma y sello del Presidente del Consejo Educativo  

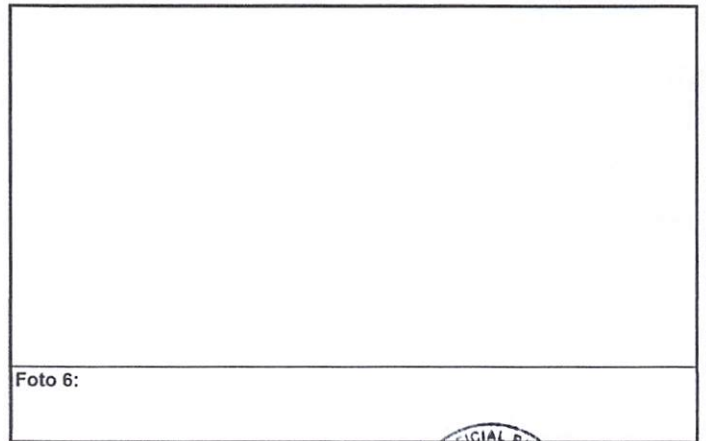
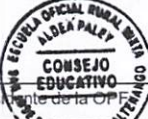
  
 Firma y Sello Director Centro Educativo Público  
