



**REGISTRO FOTOGRÁFICO  
PROGRAMA DE MANTENIMIENTO DE EDIFICIOS ESCOLARES PÚBLICOS**

PRA-FOR-123  
Versión 1

Ministerio de Educación  
Guatemala

SITUACIÓN DEFICIENCIAS DETERMINADAS

PREVIO

DURANTE

POSTERIOR

DEPARTAMENTO:	CHIMALTENANGO	MUNICIPIO:	SAN JOSE POAQUIL
NOMBRE DEL ESTABLECIMIENTO:	ESCUELA OFICIAL RURAL MIXTA	DIRECCIÓN DEL ESTABLECIMIENTO:	ALDEA PALEY
CÓDIGO DEL ESTABLECIMIENTO:	04-02-0100-43	FECHA:	23/02/2024



Foto1: TECHADO SIN CANAL, SE NECESITA COLOCAR CANAL EN TECHADO DE CANCHA.



Foto 2: CANAL EXISTENTE CON FALTA DE REFUERZO Y REMACHES EN TRASLAPES, SE NECESITA APLICAR SIKAFLEX EN TRASLAPES DE CANAL.

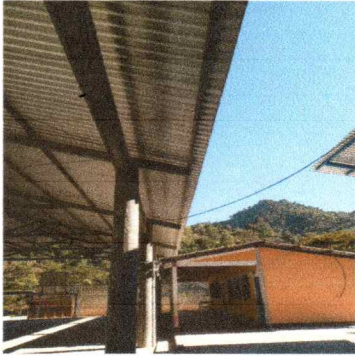

Foto 3: REPARACION DE PLANCHA DE CONCRETO A COLOCACION DE ADOQUIN.



Foto 4: PORTON DE INGRESO EN MAL ESTADO. SE NECESITA CAMBIO DE PORTON.

Foto 5:

Foto 6:

Observación: Si es necesario se pueden agregar hojas adicionales y actualizar el número de hojas.

Firma y sello del Presidente de la OPF



Firma y Sello Director Centro Educativo Público

