



Ministerio de Educación
Guatemala

REGISTRO FOTOGRÁFICO PROGRAMA DE MANTENIMIENTO DE EDIFICIOS ESCOLARES PÚBLICOS

PRA-FOR-123
Versión 1

SITUACIÓN DEFICIENCIAS DETERMINADAS

PREVIO

DURANTE

POSTERIOR

DEPARTAMENTO:	CHIMALTENANGO	MUNICIPIO:	SAN JOSE POAQUIL
NOMBRE DEL ESTABLECIMIENTO:	ESCUELA OFICIAL RURAL MIXTA	DIRECCIÓN DEL ESTABLECIMIENTO:	ALDEA PALAMÁ
CÓDIGO DEL ESTABLECIMIENTO:	04-02-0095-43	FECHA:	15/11/2024

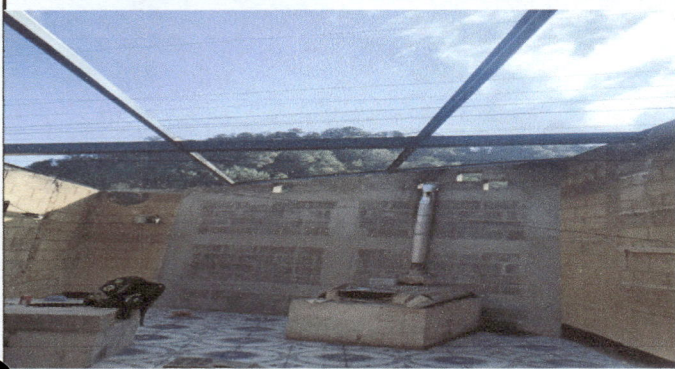

En el trabajo de estructura metálica se quitó la madera y se instala el hierro para posterior el techado. Esto es en área e cocina



Techado estan colocando las láminas en el área de cocina



En este trabajo se esta realizando la sustitución de estufa mejorada, en donde se ve el pegado de azulejo



Aquí se está instalando piso cerámico antideslizante en las aulas



Aquí estan en el proceso de remozar las puertas y el arreglo del cableado eléctrico

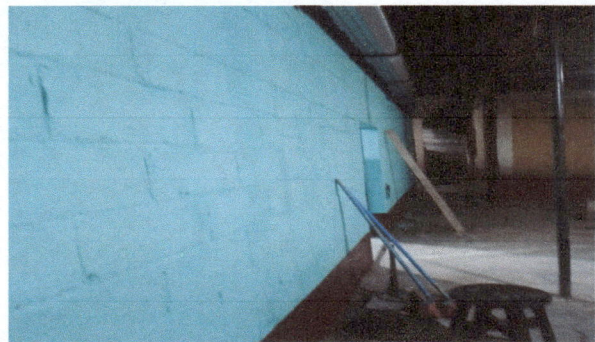

Aquí se ve el proceso de pintada que se está realizando específicamente en el área de cocina

Firma y sello del Presidente de la OPF



Firma y Sello Director Centro Educativo Público

