



**REGISTRO FOTOGRÁFICO  
PROGRAMA DE MANTENIMIENTO DE EDIFICIOS ESCOLARES PÚBLICOS**

PRA-FOR-123  
Versión 1

Ministerio de Educación  
GUATEMALA

SITUACIÓN DEFICIENCIAS DETERMINADAS

PREVIO

DURANTE

POSTERIOR

DEPARTAMENTO:	CHIMALTENANGO	MUNICIPIO:	SAN JOSÉ POAQUIL
NOMBRE DEL ESTABLECIMIENTO:	ESCUELA OFICIAL RUIRAL MIXTA	DIRECCIÓN DEL ESTABLECIMIENTO:	ALDEA OJER CAIBAL
CÓDIGO DEL ESTABLECIMIENTO:	04-02-0094-43	FECHA:	3/12/2024



Foto 1: Ampliación de cocina con paredes de block y corredor



Foto 2: Sustitución de Techo decocina con lamina Troquelada Alucink Calibre 26



Foto 3: Sustitucion de estructura de techo de cocina de tubos galvanizada de 4x4 y 2x4 chapa 16 legitimo



Foto 4: Viga principal de techo de 6x4



Foto 5: Elaboracion de un pollo para ollas 1 metro de diametro y 40 centimetros de altura



Foto 6: Sustitucion de piso de cocina con piso ceramico

Observación: Si es necesario se pueden agregar hojas adjuntas y actualizar el número de hojas.

Firma y sello del Presidente del Consejo Educativo



Firma y Sello Director Centro Educativo







Ministerio de Educación  
Guatemala

# REGISTRO FOTOGRÁFICO PROGRAMA DE MANTENIMIENTO DE EDIFICIOS ESCOLARES PÚBLICOS

PRA-FOR-123  
Versión 1

SITUACIÓN DEFICIENCIAS DETERMINADAS

PREVIO

DURANTE

POSTERIOR

DEPARTAMENTO:	CHIMALTENANGO	MUNICIPIO:	SAN JOSÉ POAQUIL
NOMBRE DEL ESTABLECIMIENTO:	ESCUELA OFICIAL RUIRAL MIXTA	DIRECCIÓN DEL ESTABLECIMIENTO:	ALDEA OJER CAIBAL
CÓDIGO DEL ESTABLECIMIENTO:	04-02-0094-43	FECHA:	3/12/2024



Foto 7: Mantenimiento de pollo mejorado con azulejo de cocina



Foto 8: Fabricacion de pila para agua con 2 lavaderos de azulejo de 1.70 x 1 metro y de 0.80 metros de altura



Foto 9: Elaboracion de ventana de corrediza 80x2.20 metro



Foto 10: Mantenimiento de puertas con chapa yale 2x1 metro

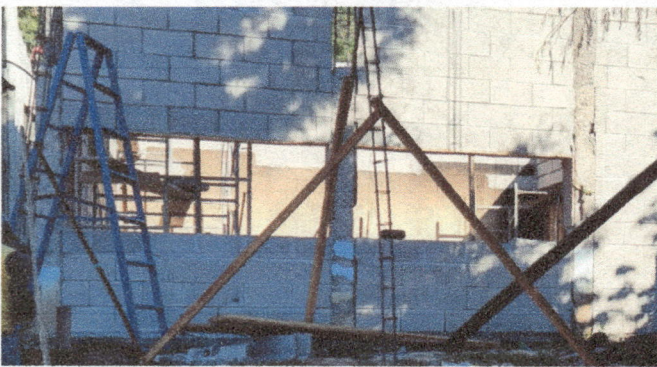

Foto 11: Pintada de pared de cocina con dos manos



Foto 12: Sistema electrico instalacion de 20 metro cableado, intalacion de 10 lamparas, 20 toma corriente e intalacion de un tablero

Observación: Si es necesario se pueden agregar hojas adicionales a actualizar el número de hojas.

Firma y sello del representante del OPEP



Firma y Sello Director Centro Educativo Público







Ministerio de Educación  
Guatemala

# REGISTRO FOTOGRÁFICO PROGRAMA DE MANTENIMIENTO DE EDIFICIOS ESCOLARES PÚBLICOS

PRA-FOR-123  
Versión 1

SITUACIÓN DEFICIENCIAS DETERMINADAS

PREVIO

DURANTE

POSTERIOR

DEPARTAMENTO:	CHIMALTENANGO	MUNICIPIO:	SAN JOSÉ POAQUIL
NOMBRE DEL ESTABLECIMIENTO:	ESCUELA OFICIAL RUIRAL MIXTA	DIRECCIÓN DEL ESTABLECIMIENTO:	ALDEA OJER CAIBAL
CÓDIGO DEL ESTABLECIMIENTO:	04-02-0094-43	FECHA:	3/12/2024



Foto 13: Cernido de pared de cocina



Foto 14: Elaboracion de concreto de 2 divisiones 2.5 metros y por 70 metros



Foto 15:

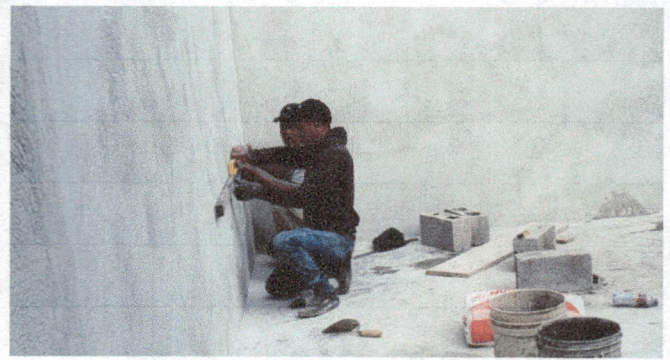

Foto 16:

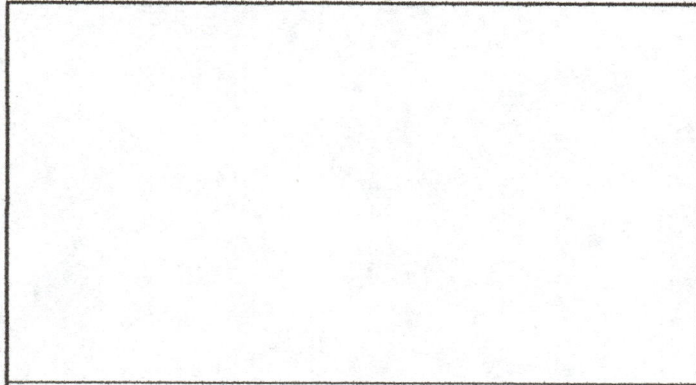

Foto 17:



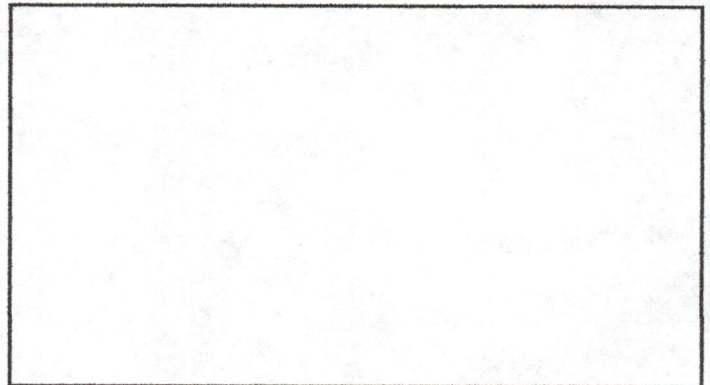

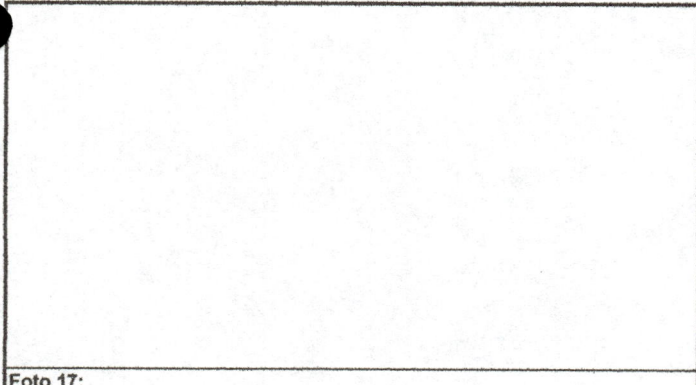

Foto 18:

Observación: Si es necesario se pueden agregar hojas adicionales y actualizar el número de hojas.

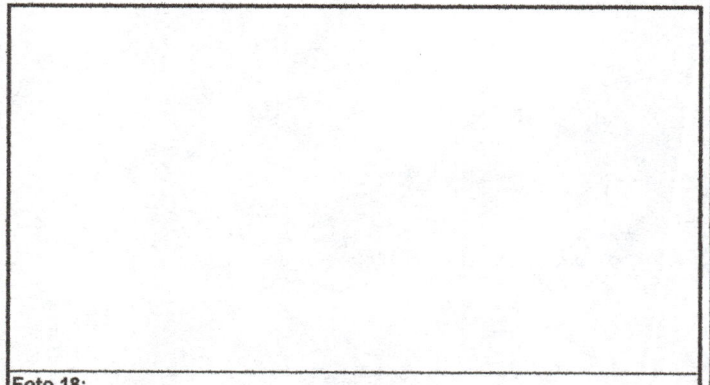
  
Firma y sello del Presidente del Centro Educativo

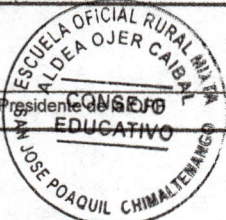

  
Firma y Sello Director Centro Educativo

