

SITUACIÓN DEFICIENCIAS DETERMINADAS PREVIAMENTE DURANTE POSTERIOR

DEPARTAMENTO:	CHIMALTENANGO	MUNICIPIO:	SAN JOSE POAQUIL
NOMBRE DEL ESTABLECIMIENTO:	ESCUELA OFICIAL RURAL MIXTA	DIRECCIÓN DEL ESTABLECIMIENTO:	CASERIO SARAJMAC
CÓDIGO DEL ESTABLECIMIENTO:	04-02-0088-43	FECHA:	02/08/2024



Foto1: SUMINISTRO E INSTALACIÓN DE ESTRUCTURA METALICA EN TECHO DE AULAS CON COSTANERAS DE 2" X 3" LEGITIMO



Foto 2: SUMINISTRO E INSTALACION DE CUBIERTA DE TECHADO CON LAMINA ALUZINC TROQUELADA CALIBRE 26



Foto 3: DES-INSTALACIÓN DE CANAL EXISTENTE + REINSTALACION

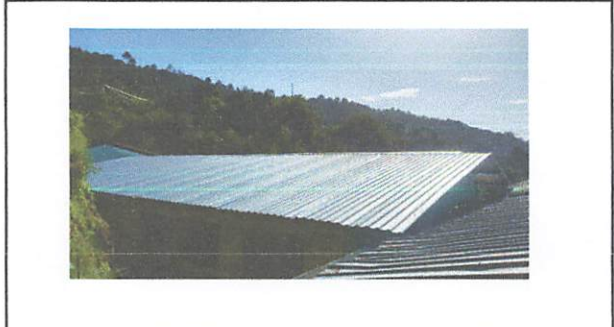

Foto 4: SUMINISTRO E INSTALACIÓN DE INODORO TIPO PUSH, SUMINISTRO E INSTALACIÓN DE ACCESORIOS DE INODORO



Foto 5: SUMINISTRO E INSTALACIÓN DE SISTEMA ELECTRICA ILUMINACIÓN



Foto 6: SUMINISTRO E INSTALACIÓN DE MALLA PERIMETRAL

Observación: Si es necesario se pueden agregar hojas adicionales y actualizar el número de hojas.

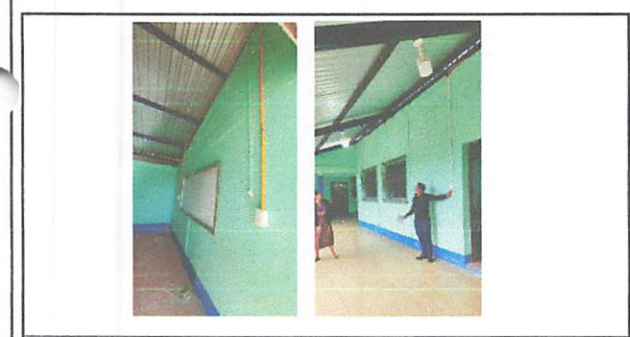
Firma y sello del Presidente de la CEF

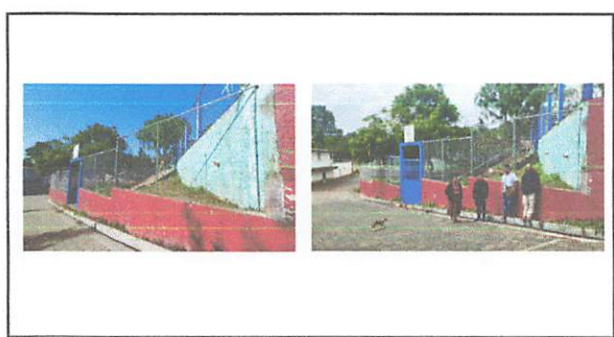

Firma y Sello Director Centro Educativo Público

