

SITUACIÓN DEFICIENCIAS DETERMINADAS PREVIO DURANTE POSTERIOR

DEPARTAMENTO:	CHIMALTENANGO	MUNICIPIO:	SAN JOSE POAQUIL
NOMBRE DEL ESTABLECIMIENTO:	ESCUELA OFICIAL RURAL MIXTA	DIRECCIÓN DEL ESTABLECIMIENTO:	ALDEA PANIMACAC
CÓDIGO DEL ESTABLECIMIENTO:	04-02-0085-43	FECHA:	31/07/2024



Foto 1: SUSTITUCION DE LAMINA POR LAMINA TROQUELADA Y MANTENIMIENTO DE ESTRUCTURA PORTANTE DE METAL.



Foto 2: SUSTITUCION DE PISO POR PISO ANTIDESLIZANTE.



Foto 3: SUSTITUCION DE PILAS DETERIORADOS EXISTENTES, A PILA FABRICADO DE CONCRETO ARMADO CON REFUERZO ELECTROMALLA.



Foto 4: AREA DE PILETA SE NECESITA CAMBIO DE TECHO A METAL + LAMINA TROQUELADA, Y PISO TORTA DE CONCRETO.

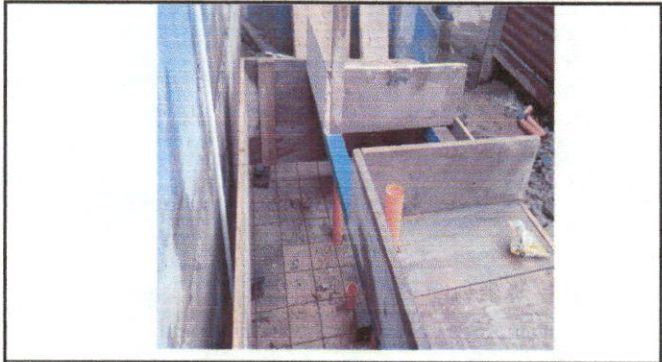

Foto 5: SUSTITUCION DE DOS PUERTAS EN MODULO No. 2





Foto 6:

Observación: Si es necesario se pueden agregar hojas adicionales y actualizar el registro.

Firma y sello del Presidente de la OPF

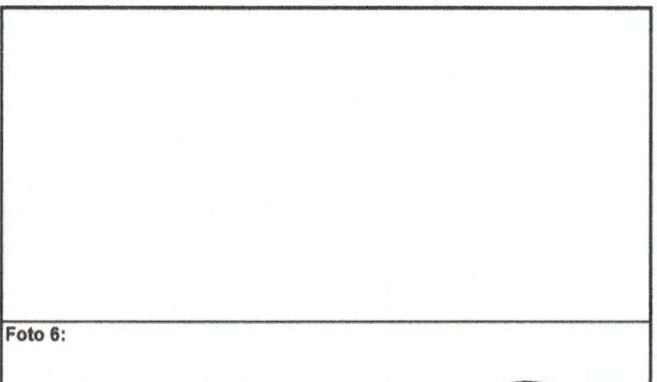

Firma y Sello Director Centro Educativo Público

