

SITUACIÓN DEFICIENCIAS DETERMINADAS      PREVIO       DURANTE       POSTERIOR

DEPARTAMENTO:	CHIMALTENANGO	MUNICIPIO:	SAN JOSE POAQUIL
NOMBRE DEL ESTABLECIMIENTO:	ESCUELA OFICIAL RURAL MIXTA	DIRECCIÓN DEL ESTABLECIMIENTO:	ALDEA PANIMACAC
CÓDIGO DEL ESTABLECIMIENTO:	04-02-0085-43	FECHA:	15/05/2024

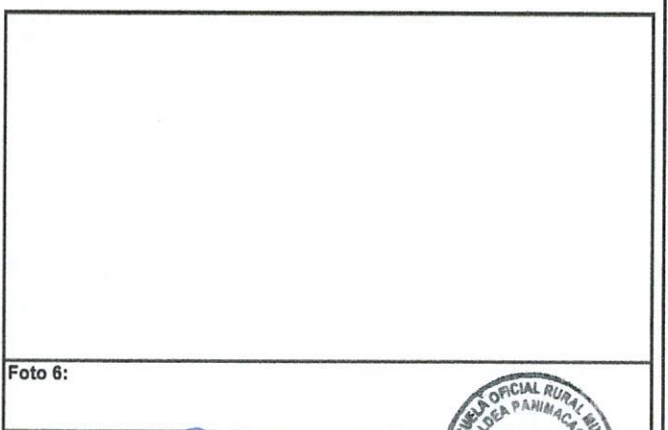
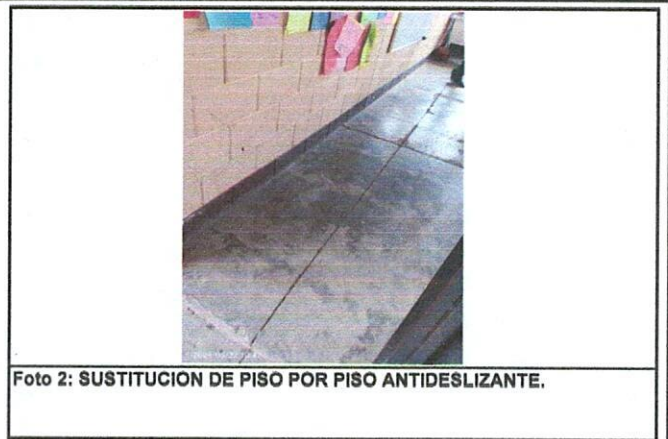

**Observación:** Si es necesario se pueden agregar hojas adicionales y agregar el número de hojas.

Firma y sello del Presidente de la O.P.P.

Firma y Sello Director Centro Educativo Público