

SITUACIÓN DEFICIENCIAS DETERMINADAS

PREVIO

DURANTE

POSTERIOR

DEPARTAMENTO:	CHIMALTENANGO	MUNICIPIO:	SAN JOSE POAQUIL
NOMBRE DEL ESTABLECIMIENTO:	INEB DE TELESECUNDARIA	DIRECCIÓN DEL ESTABLECIMIENTO:	ALDEA PANIMACAC
CÓDIGO DEL ESTABLECIMIENTO:	04-02-0018-45	FECHA:	10 DE DICIEMBRE DE 2024



Foto 1: EN ESTA FOTOGRAFIA SE PUEDE OBSERVAR LA CULMINACIÓN DEL TECHADO DE LA COCINA Y CON EL ACABADO DE LA INSTALACIONES DE LAS LAMPARAS.



Foto 2: ESTO ES LA PLANCHA RURAL YA CULMINADO

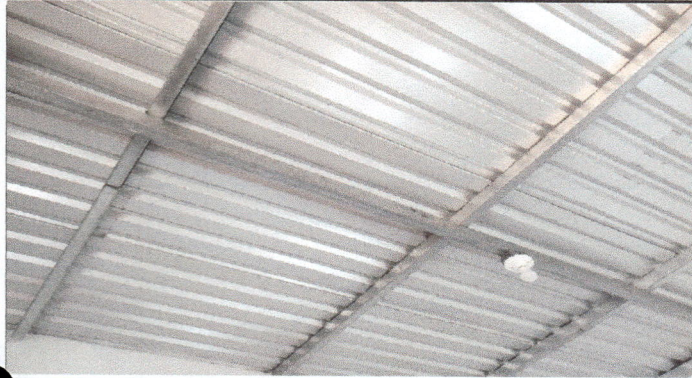

Foto 3: UNO DE LAS PUERTAS YA COLOCADAS

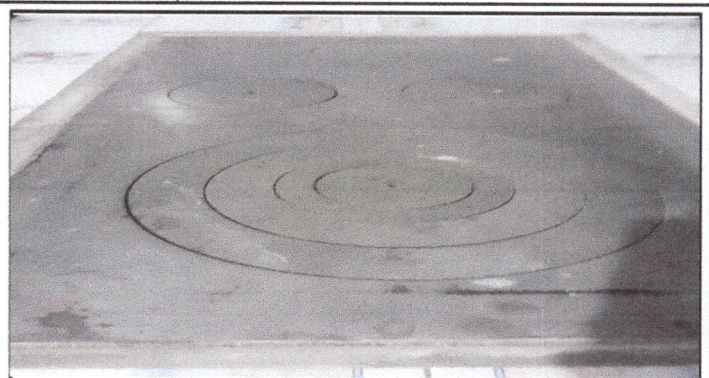

Foto 4: EL MURO DE LOS SALONES DE CLASE EN LA PARTE EXTERIOR YA CULMINANDO CON LA PINTURA





Foto 5: LA CULMINACIÓN DE LA COLOCACIÓN DEL PISO

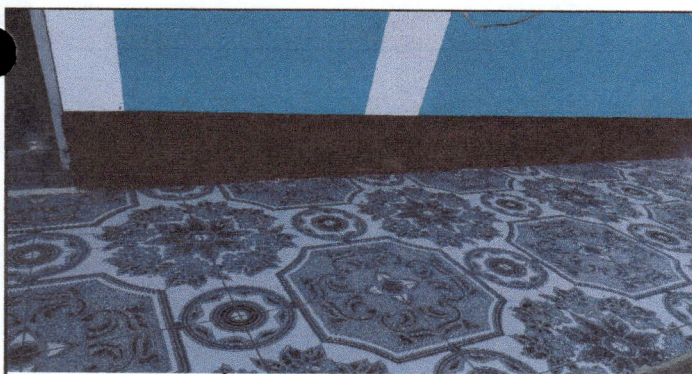

Foto 6: CULMINACIÓN DE LA PINTURA EN LOS SALONES DE CLASES.

Observación: Si es necesario se pueden agregar hojas adicionales y actualizar el número de hojas.

Firma y sello del Presidente de la OMB  

Firma y Sello Director Centro Educativo P  

SITUACIÓN DEFICIENCIAS DETERMINADAS:

PREVIO

DURANTE

POSTERIOR

DEPARTAMENTO:	CHIMALTENANGO	MUNICIPIO:	SAN JOSE POAQUIL
NOMBRE DEL ESTABLECIMIENTO:	INEB DE TELESECUNDARIA	DIRECCIÓN DEL ESTABLECIMIENTO:	ALDEA PANIMACAC
CÓDIGO DEL ESTABLECIMIENTO:	04 02 -0018-45	FECHA:	10 DE DICIEMBRE DE 2,024



FOTO 7: SE PUEDE OBSERVAR LA CULMINACIÓN DEL TECHADO Y .



FOTO 8: CULMINACIÓN DEL TECHADO DE LA COCINA.



FOTO 9: SALON DE TERCERO BÁSICO YA CANTADO AL CIENTO POR CIENTO.



FOTO 10:



FOTO 11:

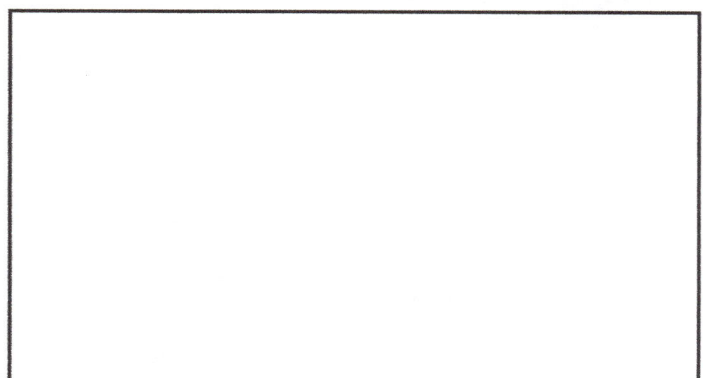

FOTO 12:

Observación: si es necesario se puede agregar hojas adicionales y actualizar el número de hojas.

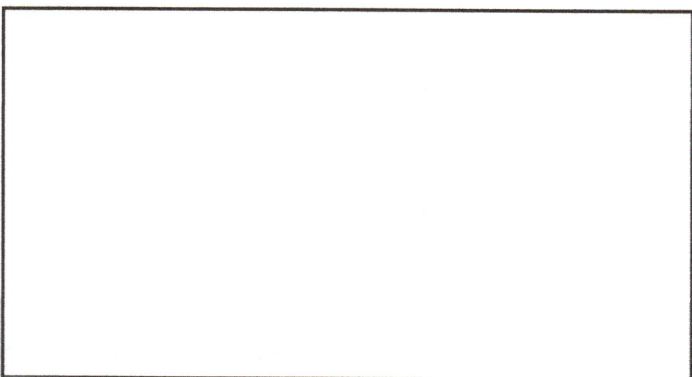
  
Firma y sello del Presidente de la OPR

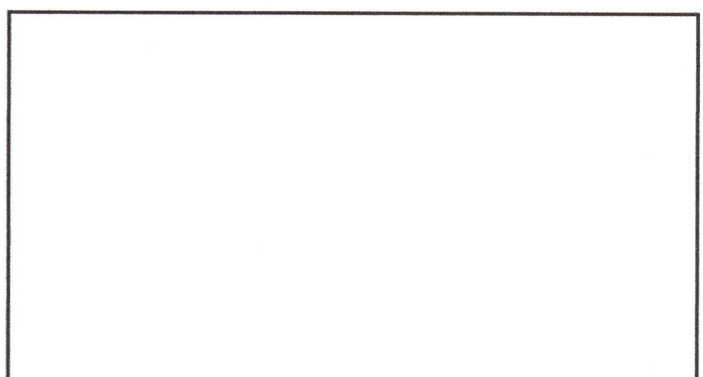
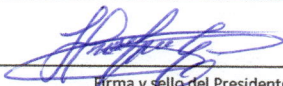

  
Firma y Sello Director Centro Educativo Público

