



**REGISTRO FOTOGRÁFICO  
PROGRAMA DE MANTENIMIENTO DE EDIFICIOS ESCOLARES PÚBLICOS**

PRA-FOR-123  
Versión 1

Ministerio de Educación  
Guatemala

SITUACIÓN DEFICIENCIAS DETERMINADAS

PREVIO

DURANTE

POSTERIOR

DEPARTAMENTO:	CHIMALTENANGO	MUNICIPIO:	SAN JOSE POAQUIL
NOMBRE DEL ESTABLECIMIENTO:	INEB DE TELESECUNDARIA	DIRECCIÓN DEL ESTABLECIMIENTO:	ALDEA PANIMACAC
CÓDIGO DEL ESTABLECIMIENTO:	04-02-0018-45	FECHA:	28 DE NOVIEMBRE DE 2024



Foto 1: EN EL MOMENTO QUE SE COLOCA LAS ESTRUCTURAS DE SOPORTE PARA LAS LAMINAS



Foto 2: ÁREA DONDE SE ESTA PINTADANDO LOS SALONES DE CLASES.



Foto 3: EN UNO DE LOS SALONES YA POR TERMINAR DE PINTAR

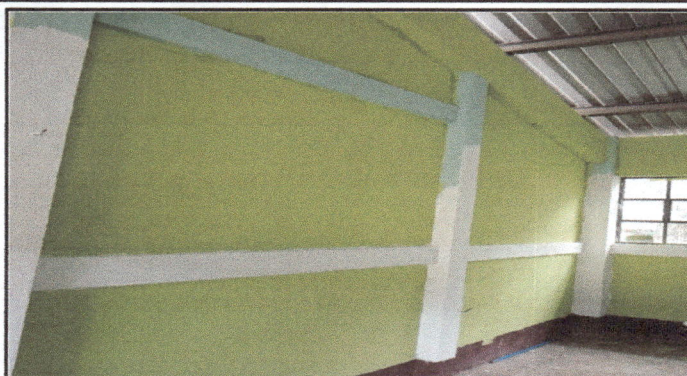

Foto 4: PARTES EXTERIOR DEL CENTRO EDUCATIVO PINTANDO







Foto 5: PARTES EXTERIOR DEL CENTRO EDUCATIVO PINTANDO

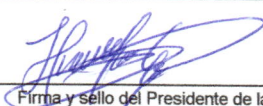

Foto 6: EN EL MOMENTO QUE LLEGAN LAS PUERTAS EN EL CENTRO EDUCATIVO.

Observación: Si es necesario se pueden agregar hojas adicionales y actualizar el número de hojas.

 Firma y sello del Presidente de la Organización		 Firma y Sello Director Centro Educativo Público	
--	---	---	---

SITUACIÓN DEFICIENCIAS DETERMINADAS:

PREVIO

DURANTE

POSTERIOR

DEPARTAMENTO:	CHIMALTENANGO	MUNICIPIO:	SAN JOSE POAQUIL
NOMBRE DEL ESTABLECIMIENTO:	INEB DE TELESECUNDARIA	DIRECCIÓN DEL ESTABLECIMIENTO:	ALDEA PANIMACAC
CÓDIGO DEL ESTABLECIMIENTO:	04 02 -0018-45	FECHA:	28 DE NOVIEMBRE 2024



FOTO 7: COLOCACIÓN DE LAS NUEVAS PUERTAS



FOTO 8: ALGUNAS REMODALACIONES EN EL AREAS DE LAS VENTANAS



FOTO 9: LA ESTUFA RURAL EN PROCESO DE FABRICACIÓN



FOTO 10:

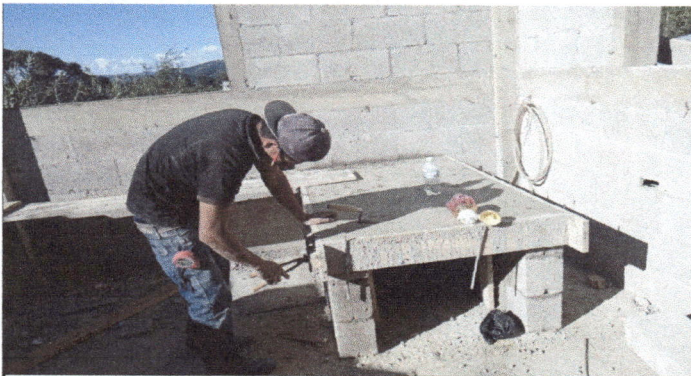

FOTO 11:

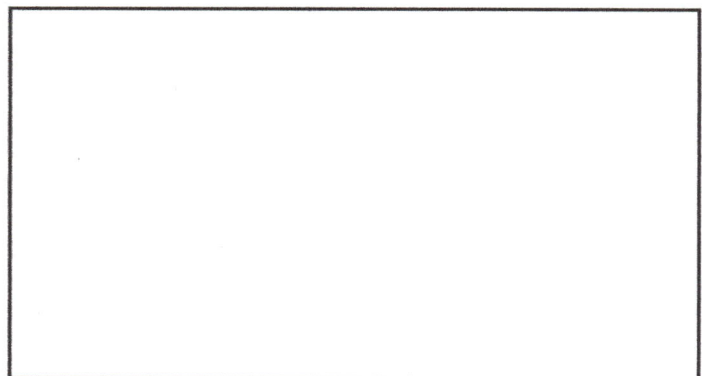

FOTO 12:

Observación: si es necesario se puede agregar hojas adicionales y actualizar el numero de hojas.

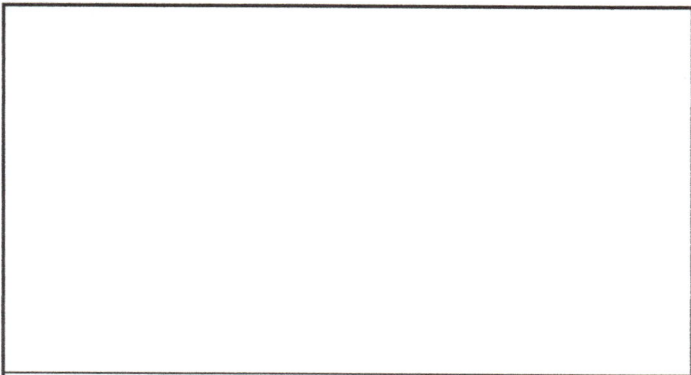
  
Firma y sello del Presidente de la OPF

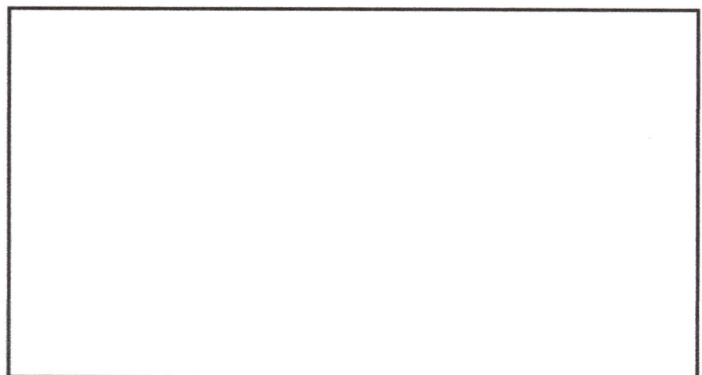
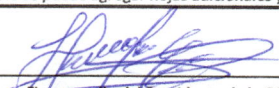

  
Firma y Sello Director Centro Educativo Público

