



Ministerio de Educación
Guatemala

REGISTRO FOTOGRÁFICO PROGRAMA DE MANTENIMIENTO DE EDIFICIOS ESCOLARES PÚBLICOS

PRA-FOR-123
Versión 1

SITUACIÓN DEFICIENCIAS DETERMINADAS

PREVIO

DURANTE

POSTERIOR

DEPARTAMENTO:	CHIMALTENANGO	MUNICIPIO:	CHIMALTENANGO
NOMBRE DEL ESTABLECIMIENTO:	NUFED 525	DIRECCIÓN DEL ESTABLECIMIENTO:	ALDEA SANTA ISABEL
CÓDIGO DEL ESTABLECIMIENTO:	04-01-3190-45	FECHA:	13/09/2024



Se aprecia instalación de piso cerámico, azulejo, paredes repelladas, instalación de pila, de drenaje y agua potable, mueble de concreto forrado de azulejo.

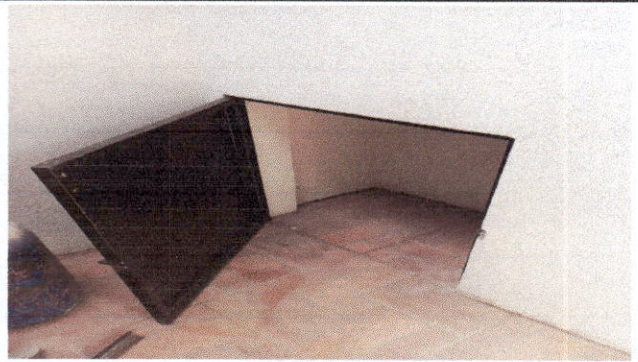

casita para el cilindro de gas parte interna de la cocina con su respectiva puerta y repellado

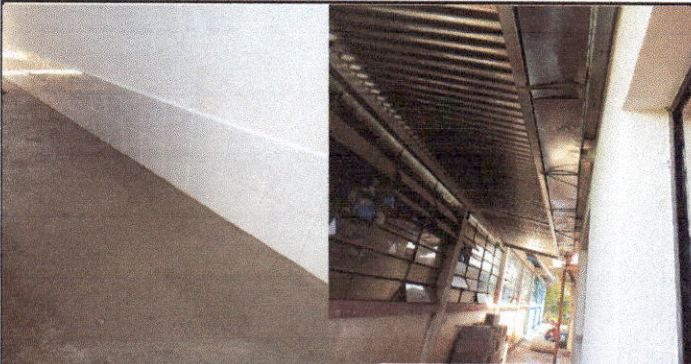

repello en pared parte de afuera de la cocina, pegado de azulejo, ampliación de techo con su respectivo canal y caída de agua.

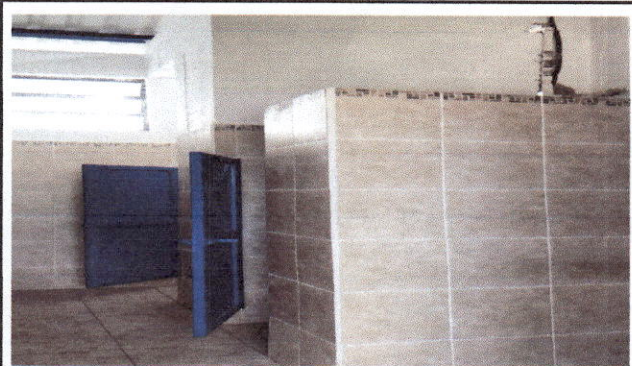

instalación de azulejo, piso antideslizante, pintura en paredes en sanitarios de hombres y mujeres



instalación de sanitarios nuevos en area de mujeres y hombres, construcción de migitorio en area de hombres, instalación de tubo de agua para las descargas



instalación de techo nuevo, instalación de cableado de energía eléctrica en sanitario y cocina, instalación de piso cerámico en dirección.

Observación: Si es necesario se pueden agregar hojas adicionales y actualizar el número de hojas.

Dolores Lourdes Valdez CM
Firma y sello del Presidente de la OPE

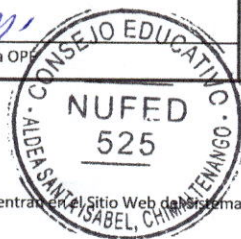

[Signature]
Firma y Sello Director Centro Educativo Público

