



**REGISTRO FOTOGRÁFICO
PROGRAMA DE MANTENIMIENTO DE EDIFICIOS ESCOLARES PÚBLICOS**

PRA-FOR-123
Versión 1

Ministerio de Educación
Guatemala

SITUACIÓN DEFICIENCIAS DETERMINADAS

PREVIO

DURANTE

POSTERIOR

DEPARTAMENTO:	CHIMALTENANGO	MUNICIPIO:	CHIMALTENANGO
NOMBRE DEL ESTABLECIMIENTO:	NUFED 525	DIRECCIÓN DEL ESTABLECIMIENTO:	ALDEA SANTA ISABEL
CÓDIGO DEL ESTABLECIMIENTO:	04-01-3190-45	FECHA:	16/08/2024

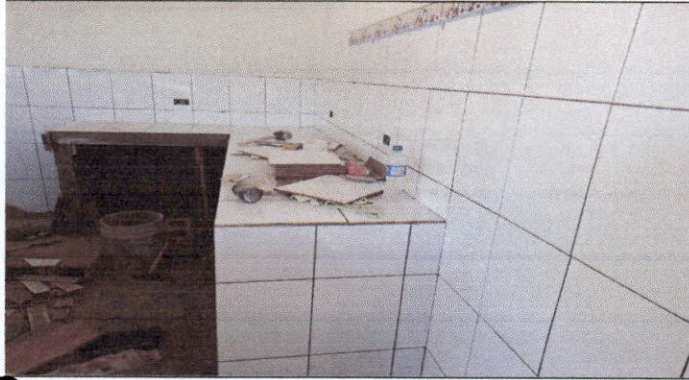

en esta imagen los avances del mueble de concreto de en la cocina, repello, pegado de azulejo

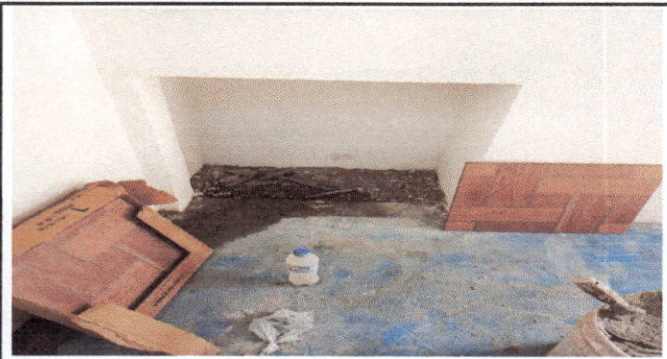

en esta parte se muestra el espacio para el cilindro gas ya repellada, proceso de instalación de piso ceramico en la cocina



introduccion de drenaje y agua potable en la cocina



desmontaje de techo del area de sanitarios, pintura de costaneras y montaje de lamina croquelada.



montaje nuevo de techo en el area de sanitarios



instalación de azulejo, piso ceramico en sanitarios tanto del area de mujeres como de hmbres. Construcción de mijitorio forrado de azulejo. Desmontaje y montaje de 5 sanitarios

Observación: Si es necesario se pueden agregar hojas adicionales y actualizar el número de hojas.

Davores Jurdas Vardes 'JM'
Firma y sello del Presidente de la OPF

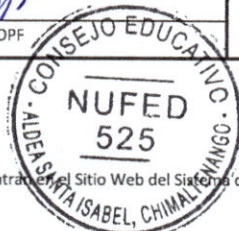

[Signature]
Firma y Sello Director Centro Educativo Público

