



Ministerio de Educación
Guatemala

REGISTRO FOTOGRÁFICO
PROGRAMA DE MANTENIMIENTO DE EDIFICIOS ESCOLARES PÚBLICOS

PRA-FOR-123
Versión 1

SITUACIÓN DEFICIENCIAS DETERMINADAS

PREVIO

DURANTE

POSTERIOR

DEPARTAMENTO:	CHIMALTENANGO	MUNICIPIO:	CHIMALTENANGO
NOMBRE DEL ESTABLECIMIENTO:	NUFED 525	DIRECCIÓN DEL ESTABLECIMIENTO:	ALDEA SANTA ISABEL
CÓDIGO DEL ESTABLECIMIENTO:	04-01-3190-45	FECHA:	5/15/2024



foto 1. en esta parte de estara realizando las mejoras de la cocina, en donde se introducirá drenaje y agua potable.



Foto 2. Esta parte interna de la cocina se le aplicara repello e inslatación eñectica

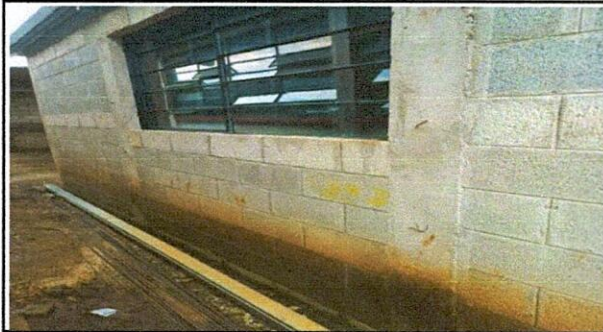

foto 3. esta parte es donde se colocara piso area siempre de la cocina



foto 4. la parte exterior de la cocina se agregara lamina en el techo para cubrir ambas paredes con la colocación de canal



foto 5 esta fotografia muestra el deterioro del piso y donde se colocara azulejo en las paredes, tambien se cambiara la tuberia tanto de agua como de drenaje

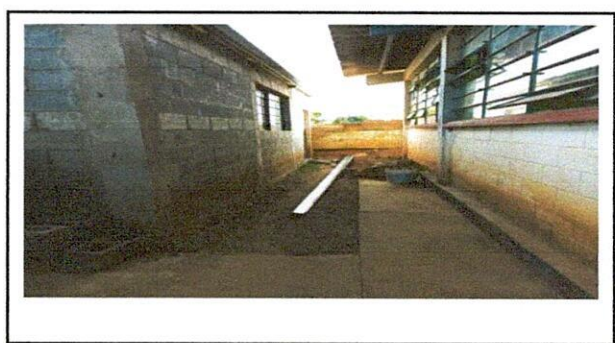

foto 6. esta fotografia muestra el estado de los sanitarios los cuales se cambiarian por nuevos y se agregara azulejo en las paredes

Observación: Si es necesario se pueden agregar hojas adicionales y actualizar el número de hojas.

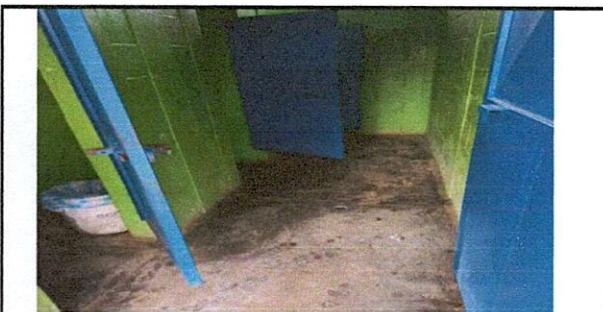
Dolores Lourdes Valdez

Firma y sello del Presidente de la OPF



Firma y Sello Director Centro Educativo Público





REGISTRO FOTOGRÁFICO
PROGRAMA DE MANTENIMIENTO DE EDIFICIOS ESCOLARES PÚBLICOS

PRA-FOR-123
Versión 1

SITUACIÓN DEFICIENCIAS DETERMINADAS

PREVIO

DURANTE

POSTERIOR

DEPARTAMENTO:	CHIMALTENANGO	MUNICIPIO:	CHIMALTENANGO
NOMBRE DEL ESTABLECIMIENTO:	NUFED 525	DIRECCIÓN DEL ESTABLECIMIENTO:	ALDEA SANTA ISABEL
CÓDIGO DEL ESTABLECIMIENTO:	04-01-3190-45	FECHA:	5/15/2024



En esta fotografía se muestra el deterioro del techo, lo cual se cambiara por lamina



Se rempalzara el techo actual lo cual es de duralita y el remplazo sera de lamina.



La presente fotografia muestra el migitorio de hombres se haran mejoras.



Esta fotografia muestra el area de sanitarios de hombres lo cual se cambiara dos sanitarios, se le colocara azulejo en las paredes y piso antideslizante.

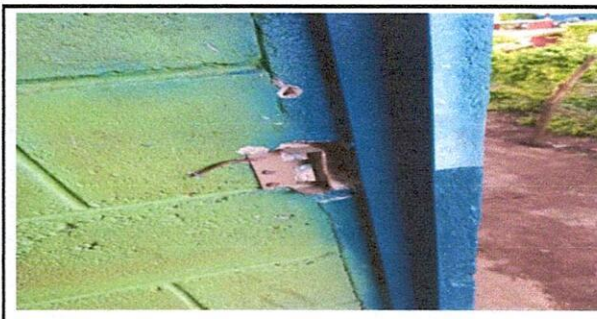

Esta fotografia muestra los daños que se tienen y se le haran mejoras

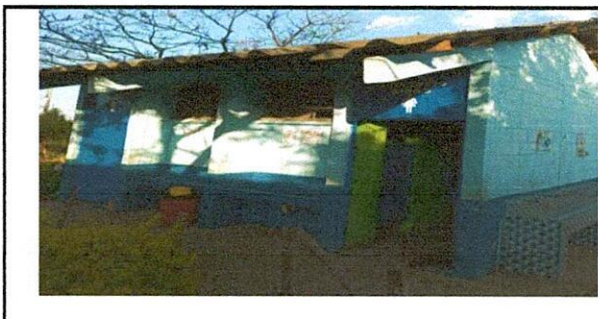

En esta fotografia se muestra el area complete de los sanitarios de hombres y de mujeres donde se cambiara techo, se cambiara la tuberia, se cambiarian sanitarios, colocación de azulejo en paredes, piso

Observación: Si es necesario se pueden agregar hojas adicionales y actualizar el número de hojas.

Dolores Lourdes Valdez
Firma y sello del Presidente de la OPF



[Signature]
Firma y Sello Director Centro Educativo Público

