



Ministerio de Educación
Guatemala

REGISTRO FOTOGRÁFICO PROGRAMA DE MANTENIMIENTO DE EDIFICIOS ESCOLARES PÚBLICOS

PRA-FOR-123
Versión 1

SITUACIÓN DEFICIENCIAS DETERMINADAS

PREVIO

DURANTE

POSTERIOR

DEPARTAMENTO:	Chimaltenango	MUNICIPIO:	Chimaltenango
NOMBRE DEL ESTABLECIMIENTO:	Escuela Oficial Rural Mixta	DIRECCIÓN DEL ESTABLECIMIENTO:	4ta Avenida 1-71 zona 7, Aldea Buena Vista, Chimaltenango
CÓDIGO DEL ESTABLECIMIENTO:	04-01-2442-43	FECHA:	11/09/2024



Foto 1: COCINA: Instalacion de puertas y ventanas, instalacion de electricidad



Foto 2: COCINA: construccion de un polleton , construccion de pileta, elaboracion de 4 mesas de concreto, colocacion de tuberia y drenaje



Foto 3: cocina: colocacion de techado, colocacion de piso ceramico



COCINA: Repello en el interior y exterior, iluminacion

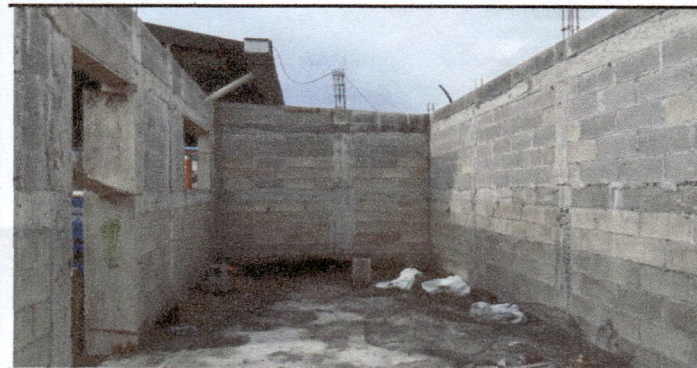

COCINA: Instalacion de canales,



AULA: Colocacion de piso ceramico.

Observación: Si es necesario se pueden agregar hojas adicionales para actualizar el número de hojas.

Firma y sello del Presidente de la OPE

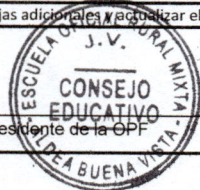

Firma y Sello Director Centro Educativo Público

