



**REGISTRO FOTOGRÁFICO  
PROGRAMA DE MANTENIMIENTO DE EDIFICIOS ESCOLARES PÚBLICOS**

PRA-FOR-123  
Versión 1

Ministerio de Educación  
Guatemala

SITUACIÓN DEFICIENCIAS DETERMINADAS

PREVIO

DURANTE

POSTERIOR

DEPARTAMENTO:	Chimaltenango	MUNICIPIO:	Chimaltenango
NOMBRE DEL ESTABLECIMIENTO:	EO DP No. 2	DIRECCIÓN DEL ESTABLECIMIENTO:	2A. calle 9-72 zona 3
CÓDIGO DEL ESTABLECIMIENTO:	04-07-2396-42	FECHA:	Septiembre 2024



Foto 1: Colocación de lamina en un aula.



Foto 2: Ampliación, Anulación de puerta con un metro de levantado de Pared, repello.



Foto 3: Piso: Colocación de azulejo en Sanitarno de maestras.



Foto 4: Lavamanos - en sanitarno de maestras, y drenaje.



Foto 5: Taza de baño: Se realizó el Cambio de taza de baño.



Foto 6: Piso ceramico antideslizante en aula.

Observación: Si es necesario se pueden agregar hojas adicionales y actualizar el número de hojas.

Firma y sello del Presidente



Firma y Sello Director Centro Educativo





Ministerio de Educación  
GUATEMALA

# REGISTRO FOTOGRÁFICO PROGRAMA DE MANTENIMIENTO DE EDIFICIOS ESCOLARES PÚBLICOS

PRA-FOR-123  
Versión 1

SITUACIÓN DEFICIENCIAS DETERMINADAS

PREVIO

DURANTE

POSTERIOR

DEPARTAMENTO:	Chimaltenango	MUNICIPIO:	Chimaltenango
NOMBRE DEL ESTABLECIMIENTO:	EOOP No. 2	DIRECCIÓN DEL ESTABLECIMIENTO:	2A. calle 9-72 zona 3
CÓDIGO DEL ESTABLECIMIENTO:	04-01-2396-42	FECHA:	Septiembre 2024



Foto 7: Patio: Nivelación entrada Principal.



Foto 8: Banqueta.



Foto 9: Costaneras.



Foto 10: Torta entrada Principal.



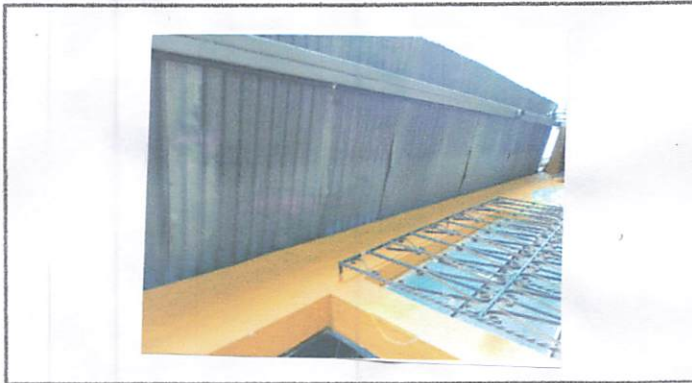

Foto 11: Piso antideslizante en entrada Principal.

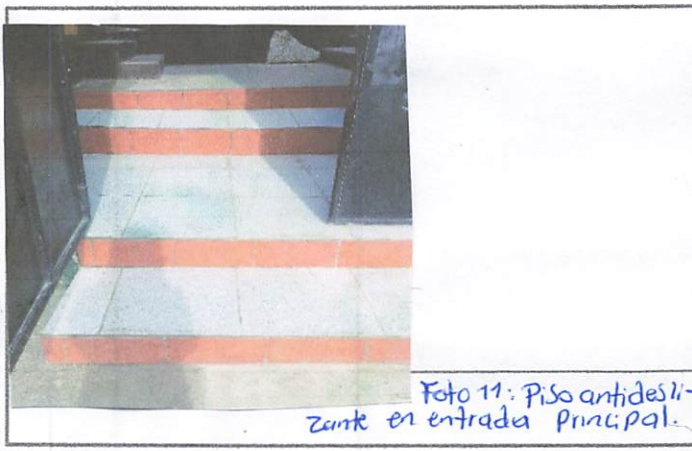

Foto 12: Instalación eléctrico sanitario niños

Observación: Si es necesario se pueden agregar hojas adicionales y actualizar el número de hojas.

  
Firma y sello del Presidente del Consejo Educativo



  
Firma y Sello Director Centro Educativo Público





**REGISTRO FOTOGRÁFICO  
PROGRAMA DE MANTENIMIENTO DE EDIFICIOS ESCOLARES PÚBLICOS**

PRA-FOR-123  
Versión 1

Ministerio de Educación  
Guatemala

SITUACIÓN DEFICIENCIAS DETERMINADAS

PREVIO

DURANTE

POSTERIOR

DEPARTAMENTO:	Chimaltenango	MUNICIPIO:	Chimaltenango
NOMBRE DEL ESTABLECIMIENTO:	EODP No.2	DIRECCIÓN DEL ESTABLECIMIENTO:	2A. Calle 9-72 Zona 3
CÓDIGO DEL ESTABLECIMIENTO:	04-01-2396-42	FECHA:	Septiembre 2024



Foto 13: Alisado parte de atrás en aulas



Foto 13: Alisado parte de atrás en aulas.

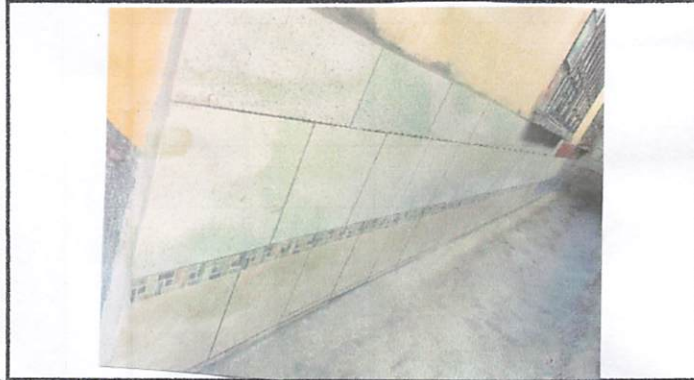

Foto 14: Barqueta frente a aulas.



Foto 15: canales



Foto 15: canales y bajadas.



Foto 16: Chapa y ale para puertas de baño y biblioteca.

Observación: Si es necesario se pueden agregar hojas adicionales y actualizar el número de hojas.

  
Firma y sello del Presidente de EODP

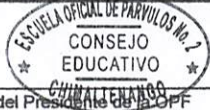

  
Firma y Sello Director Centro Educativo Público





**REGISTRO FOTOGRÁFICO  
PROGRAMA DE MANTENIMIENTO DE EDIFICIOS ESCOLARES PÚBLICOS**

PRA-FOR-123  
Versión 1

Ministerio de Educación  
GUATEMALA

SITUACIÓN DEFICIENCIAS DETERMINADAS

PREVIO

DURANTE

POSTERIOR

DEPARTAMENTO:	Chimaltenango	MUNICIPIO:	Chimaltenango
NOMBRE DEL ESTABLECIMIENTO:	EODP No 2	DIRECCIÓN DEL ESTABLECIMIENTO:	2A. calle 9-72 Zona 3
CÓDIGO DEL ESTABLECIMIENTO:	04-01-2396-42	FECHA:	octubre 2024



Foto 17: Portón entrada principal



Foto 18: Baranda



Foto 19: Pintura de puertas y portón color negro anticorrosivo.



Foto 20: Reparación de puerta en bodega.



Foto 21: Techo estructura metálica.





Foto 22: Corredizo para ventana de biblioteca (bodega)

Observación: Si es necesario se pueden agregar hojas adicionales y actualizar el número de hojas.

  
Firma y sello del Presidente de la OPR

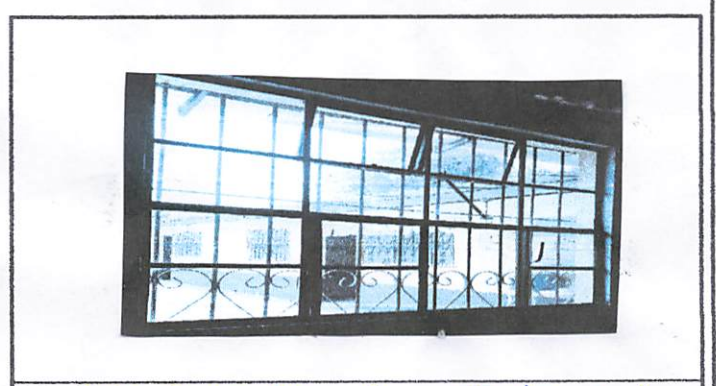

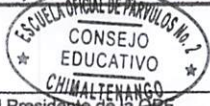
  
Firma y Sello Director Centro Educativo Público

