



Ministerio de Educación
Guatemala

REGISTRO FOTOGRÁFICO
PROGRAMA DE MANTENIMIENTO DE EDIFICIOS ESCOLARES PÚBLICOS

PRA-FOR-123
Versión 1

SITUACIÓN DEFICIENCIAS DETERMINADAS

PREVIO

DURANTE

POSTERIOR

DEPARTAMENTO:	Chimaltenango	MUNICIPIO:	Chimaltenango
NOMBRE DEL ESTABLECIMIENTO:	EOOP No 2	DIRECCIÓN DEL ESTABLECIMIENTO:	2A. Calle 9-72 Zona 3
CÓDIGO DEL ESTABLECIMIENTO:	04-01-2396-42	FECHA:	05 de agosto de 2024



Foto1: Quitada y Colocación de lamiño en un aula.



Foto2: Anulación de puerta con un metro de levantado.



Foto 3: Azulejo, trabajando en el piso.

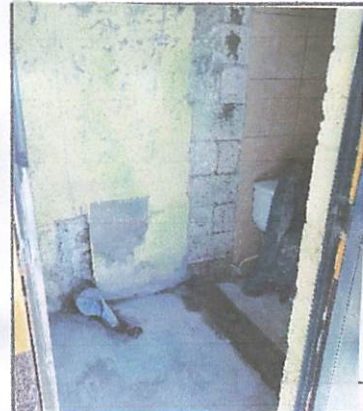

Foto 4: Colocación de un lavamanos en sanitario de maestras, y drenaje.

Observación: Si es necesario se pueden agregar hojas adicionales y actualizar el número de hojas.



Firma y sello del Presidente de la OPE



Firma y Sello Director Centro Educativo Público



**REGISTRO FOTOGRÁFICO
PROGRAMA DE MANTENIMIENTO DE EDIFICIOS ESCOLARES PÚBLICOS**

PRA-FOR-123
Versión 1

Ministerio de Educación
Guatemala

SITUACIÓN DEFICIENCIAS DETERMINADAS

PREVIO

DURANTE

POSTERIOR

DEPARTAMENTO:	Chimaltenango	MUNICIPIO:	Chimaltenango
NOMBRE DEL ESTABLECIMIENTO:	EODP No.2	DIRECCIÓN DEL ESTABLECIMIENTO:	2A. Calle 9-72 Zona 3
CÓDIGO DEL ESTABLECIMIENTO:	04-01-2396-42	FECHA:	05 de agosto 2024



Foto 5: Quitar y cambiar la toza del baño.



Foto 6: Piso: Trabajando en la colocación de piso cerámico.



Foto 6: Piso Cerámico



Foto 6: Piso Cerámico.



Foto 7: Patio: Demolición y nivelación de Patio.



Foto 8: Banqueta: Fundición de banqueta y cerrado parte de la calle.

Observación: Si es necesario se pueden agregar fotografías adicionales y actualizar el número de hojas.

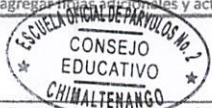

Firma y sello del Presidente de la OPF



Firma y Sello Director Centro Educativo Público



Ministerio de Educación
Guatemala

REGISTRO FOTOGRÁFICO PROGRAMA DE MANTENIMIENTO DE EDIFICIOS ESCOLARES PÚBLICOS

PRA-FOR-123
Versión 1

SITUACIÓN DEFICIENCIAS DETERMINADAS

PREVIO

DURANTE

POSTERIOR

DEPARTAMENTO:	Chimaltenango	MUNICIPIO:	Chimaltenango
NOMBRE DEL ESTABLECIMIENTO:	EODP No.2	DIRECCIÓN DEL ESTABLECIMIENTO:	2A. calle 9-72 zona 3
CÓDIGO DEL ESTABLECIMIENTO:	04-01-2396-42	FECHA:	5 de agosto de 2024



Foto 9: Costaneras : Pintado



Foto 10: Demolición de torta y Fundición en entrada Principal.



Foto 11: Colocación de Piso en gradas entrada Principal.



Foto 12: Instalación eléctrica en Sanitono de niños



Foto 13: Alisado de pared parte de atrás en aulas.

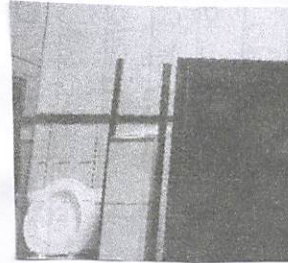

Foto 13

Observación: Si es necesario se pueden agregar hojas adicionales y actualizar el número de hojas.

Firma y sello del Presidente del Consejo Educativo

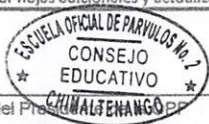

Firma y Sello Director Centro Educativo Público





**REGISTRO FOTOGRÁFICO
PROGRAMA DE MANTENIMIENTO DE EDIFICIOS ESCOLARES PÚBLICOS**

PRA-FOR-123
Versión 1

Ministerio de Educación
Guatemala

SITUACIÓN DEFICIENCIAS DETERMINADAS

PREVIO

DURANTE

POSTERIOR

DEPARTAMENTO:	Chimaltenango	MUNICIPIO:	Chimaltenango
NOMBRE DEL ESTABLECIMIENTO:	EO OP. No. 2	DIRECCIÓN DEL ESTABLECIMIENTO:	2A. calle 9-72 zona 3
CÓDIGO DEL ESTABLECIMIENTO:	04-01-2396-42	FECHA:	Agosto 2024



Foto 14: Banqueta frente a aulas.



Foto 15: Canales



Foto 15: Canales



Foto 16: Chapa yale



Foto 17: Fabricación e Instalación para Puerta entrada Principal



Foto 18: Fabricación e instalación de baranda.

Observación: Si es necesario se pueden agregar hojas adicionales y actualizar el número de hojas.

[Handwritten Signature]



Firma y sello del Presidente de la OPF

[Handwritten Signature]



Firma y Sello Director Centro Educativo Público



Ministerio de Educación
GUATEMALA

REGISTRO FOTOGRÁFICO PROGRAMA DE MANTENIMIENTO DE EDIFICIOS ESCOLARES PÚBLICOS

PRA-FOR-123
Versión 1

SITUACIÓN DEFICIENCIAS DETERMINADAS

PREVIO

DURANTE

POSTERIOR

DEPARTAMENTO:	Chimaltenango	MUNICIPIO:	Chimaltenango
NOMBRE DEL ESTABLECIMIENTO:	EODP No. 2	DIRECCIÓN DEL ESTABLECIMIENTO:	2A. calle 9-72 zona 3
CÓDIGO DEL ESTABLECIMIENTO:	04-01-2396-42	FECHA:	Agosto 2024



Foto 19: Pintura de Puertas



Foto 20: Reparación de Puerta



Foto 20: Fabricación de techo de estructura metálica.



Foto 21: Techo



Foto 22: Corredizo para ventana para la biblioteca

Foto

Observación: Si es necesario se pueden agregar hojas adicionales y actualizar el número de hojas.



Firma y sello del Presidente del Consejo Educativo



Firma y Sello Director Centro Educativo Público