

SITUACIÓN DEFICIENCIAS DETERMINADAS

PREVIO

DURANTE

POSTERIOR

DEPARTAMENTO:	CHIMALTENANGO	MUNICIPIO:	CHIMALTENANGO
NOMBRE DEL ESTABLECIMIENTO:	EODP ANEXA A EORM	DIRECCIÓN DEL ESTABLECIMIENTO:	ALDEA BOLA DE ORO
CÓDIGO DEL ESTABLECIMIENTO:	04-01-0555-42	FECHA:	06/12/2024



Foto1: TECHADO ÁREA DE COCINA



Foto 2: CONSTRUCCIÓN DE POYO



Foto 3: ELABORACIÓN DE PILETAS



Foto 4: ELABORACIÓN DE MURO PERIMETRAL



Foto 5: CAMBIO DE SANITARIOS

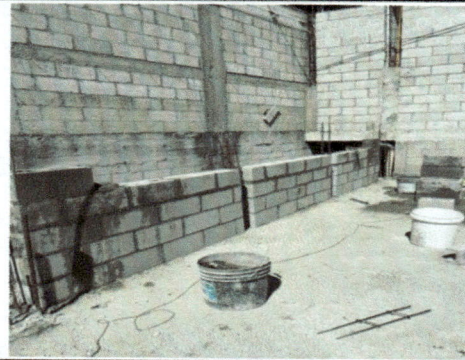

Foto 6: CONTRUCCION MUEBLE FIJO ÁREA DE COCINA

Observación: Si es necesario se pueden agregar hojas adicionales y actualizar el número de hojas.

*Elisa Marleni allej Socoy*

Firma y sello del Presidente de la O.P.



*[Signature]*

Firma y Sello Director Centro Educativo Público

