

SITUACIÓN DEFICIENCIAS DETERMINADAS

PREVIO

DURANTE

POSTERIOR

DEPARTAMENTO:	CHIMALTENANGO	MUNICIPIO:	CHIMALTENANGO
NOMBRE DEL ESTABLECIMIENTO:	EODP ANEXA A EORM	DIRECCIÓN DEL ESTABLECIMIENTO:	ALDEA BOLA DE ORO
CÓDIGO DEL ESTABLECIMIENTO:	04-01-0555-42	FECHA:	11/09/2024



Foto 1: TECHADO ÁREA DE COCINA



Foto 2: CONSTRUCCIÓN DE POYO



Foto 3: ELABORACIÓN DE PILETAS



Foto 4: ELABORACIÓN DE MURO PERIMETRAL



Foto 5: CAMBIO DE SANITARIOS



Foto 6: CONTRUCCION MUEBLE FIJO ÁREA DE COCINA

Observación: Si es necesario se pueden agregar hojas adicionales y actualizar el número de hojas.

*Elisa Marleni Ollej Socoy*  
Firma y sello del Presidente de la O.P.F.

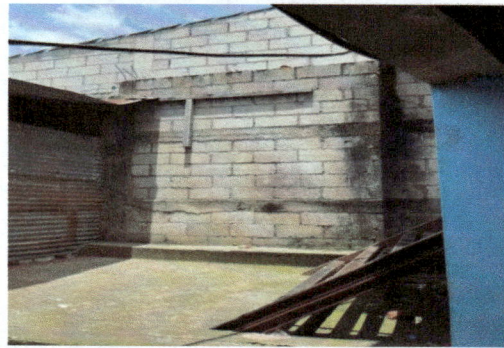
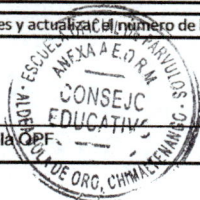

*[Signature]*  
Firma y Sello Director Centro Educativo Público







**REGISTRO FOTOGRÁFICO  
PROGRAMA DE MANTENIMIENTO DE EDIFICIOS ESCOLARES PÚBLICOS**

PRA-FOR-123  
Versión 1

SITUACIÓN DEFICIENCIAS DETERMINADAS

PREVIO

DURANTE

POSTERIOR

DEPARTAMENTO:	CHIMALTENANGO	MUNICIPIO:	CHIMALTENANGO
NOMBRE DEL ESTABLECIMIENTO:	EODP ANEXA A EORM	DIRECCIÓN DEL ESTABLECIMIENTO:	ALDEA BOLA DE ORO
CÓDIGO DEL ESTABLECIMIENTO:	04-01-0555-42	FECHA:	11/09/2024





Foto 7: INSTALACIÓN ELÉCTRICA

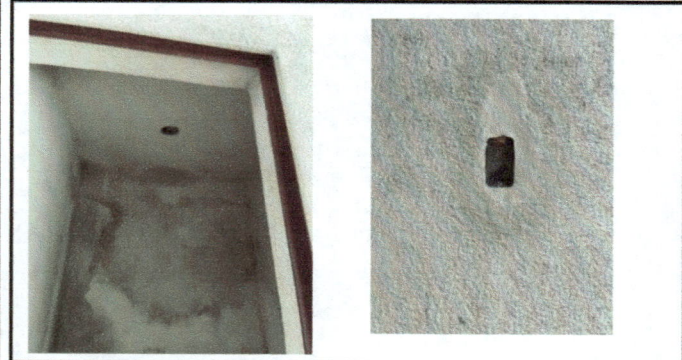
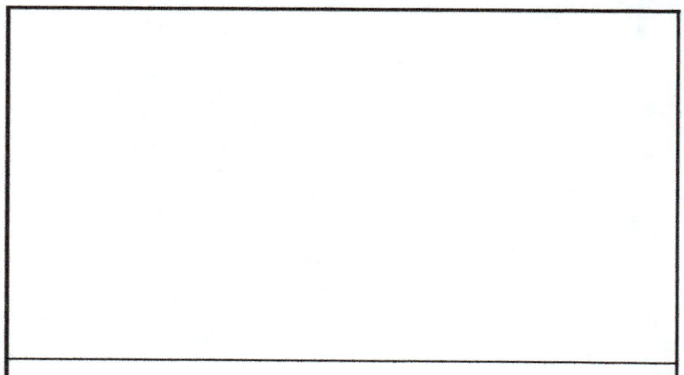
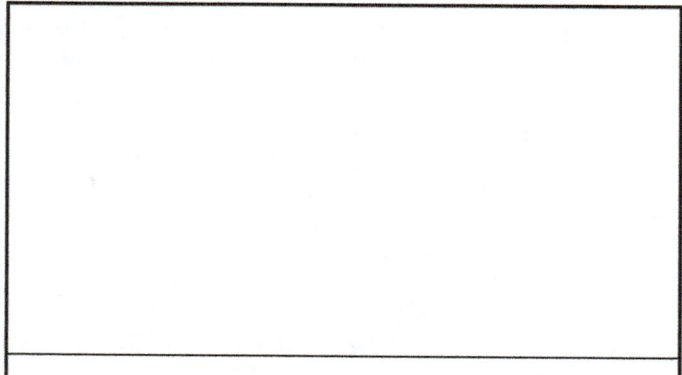
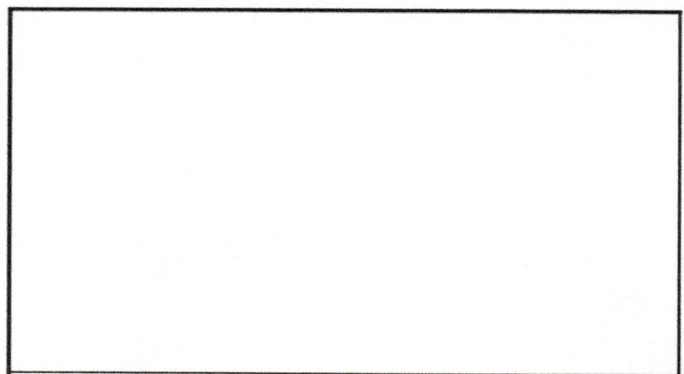
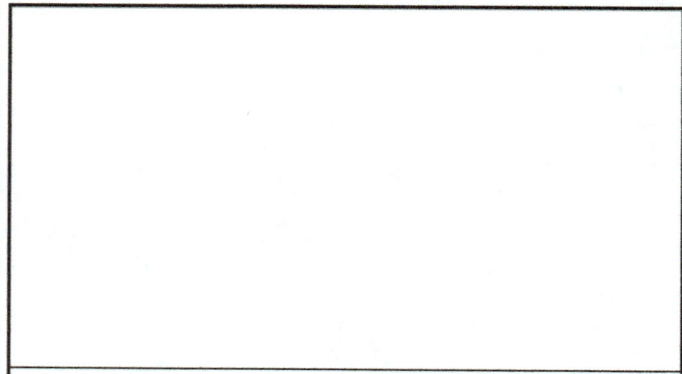
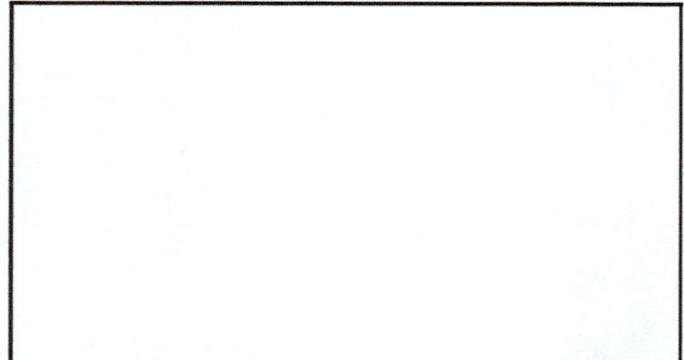

Observación: Si es necesario se pueden agregar hojas adicionales y actualizar el número de hojas.

<p><i>Elisa Marleni Oltey Soroy</i> Firma y sello del Presidente de la O.P. DE PRO. CHIMALTENANGO.</p> 	<p><i>[Signature]</i> Firma y Sello Director Centro Educativo Público</p> 
--	---