

SITUACIÓN DEFICIENCIAS DETERMINADAS: PREVIO DURANTE POSTERIOR

DEPARTAMENTO:	CHIMALTENANGO	MUNICIPIO:	CHIMALTENANGO
NOMBRE DEL ESTABLECIMIENTO:	INEB "Claudia Patricia Ruíz Casasola"	DIRECCIÓN DEL ESTABLECIMIENTO:	Caserío el Rosario, Aldea Ciénaga Grande, Chimaltenango
CÓDIGO DEL ESTABLECIMIENTO:	04-01-0367-45	FECHA:	22/11/2024



Foto 1: Medición para distancia de colocación de tubos parte de atrás de la escuela



Foto 2: Colocación de tubos parte de atrás



Foto 3: Fundición de tubos para maya



Foto 4 :Fundición de tubos para maya parte de atrás de la escuela



Foto 5: Instalación de tubos para maya



Foto 6: Instalación de maya

Observación: Si es necesario se pueden agregar hojas adicionales y actualizar el número de hojas.

[Handwritten Signature]



Firma y sello del Presidente de la ORGANIZACIÓN DE PADRES DE LA FAMILIA

[Handwritten Signature]

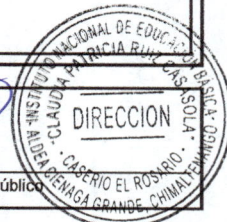

Firma y Sello Director Centro Educativo Público

SITUACIÓN DEFICIENCIAS DETERMINADAS: PREVIO DURANTE POSTERIOR

DEPARTAMENTO:	CHIMALTENANGO	MUNICIPIO:	CHIMALTENANGO
NOMBRE DEL ESTABLECIMIENTO:	INEB "Claudia Patricia Ruíz Casasola"	DIRECCIÓN DEL ESTABLECIMIENTO:	Caserío el Rosario, Aldea Ciénaga Grande, Chimaltenango
CÓDIGO DEL ESTABLECIMIENTO:	04-01-0367-45	FECHA:	28/11/2024



Foto 7: Instalación de maya parte de atrás



Foto 8: Colocación de maya parte de atrás del instituto



Foto 9: Instalación de razor



Foto 10: Instalación de razor

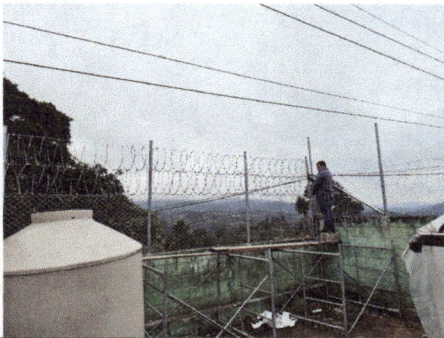

Foto 11: Instalación de razor



Foto 12: Instalación de razor parte de atrás

Observación: Si es necesario se pueden agregar hojas adicionales y actualizar el número de hojas.



Firma y sello del Presidente de la O.P.F.

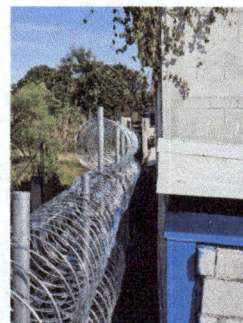

Firma y Sello Director Centro Educativo



SITUACIÓN DEFICIENCIAS DETERMINADAS: PREVIO DURANTE POSTERIOR

DEPARTAMENTO:	CHIMALTENANGO	MUNICIPIO:	CHIMALTENANGO
NOMBRE DEL ESTABLECIMIENTO:	INEB "Claudia Patricia Ruiz Casasola"	DIRECCIÓN DEL ESTABLECIMIENTO:	Caserío el Rosario, Aldea Ciénaga Grande, Chimaltenango
CÓDIGO DEL ESTABLECIMIENTO:	04-01-0367-45	FECHA:	5/12/2024



Foto 13: Instalación de alambre para corriente eléctrica



Foto 14: Colocación de aisladores de porcelana

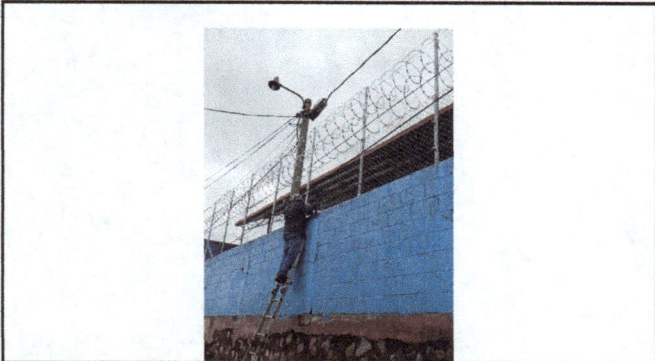

Foto 15: Instalación de breaker y caja general.



Foto 16 : Instalación de barilla de cobre

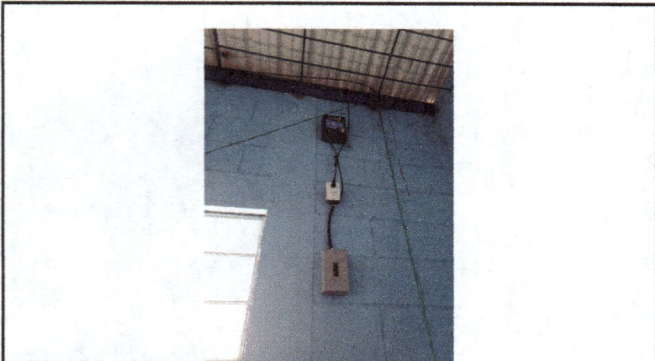

Foto 17:



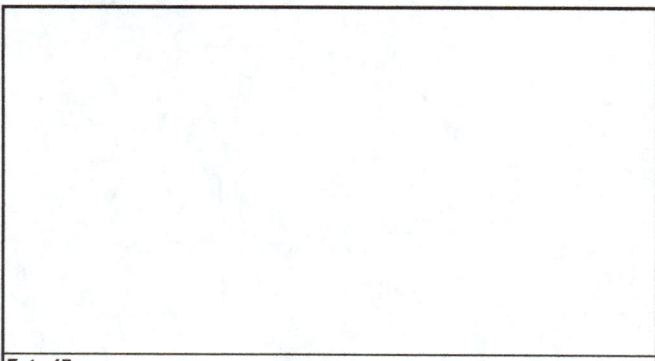

Foto 18:

Observación: Si es necesario se pueden agregar hojas adicionales y actualizar el número de hojas.

 <p>Firma y sello del Presidente de la ORGANIZACIÓN DE PADRES</p>	 <p>Firma y Sello Director Centro Educativo Público</p>
--	---

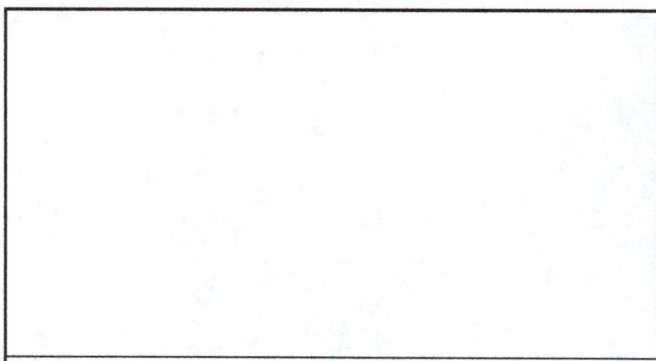
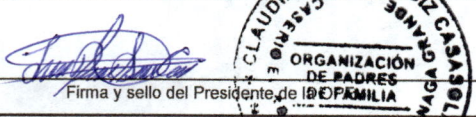
SITUACIÓN DEFICIENCIAS DETERMINADAS

PREVIO

DURANTE

POSTERIOR

DEPARTAMENTO:	CHIMALTENANGO	MUNICIPIO:	CHIMALTENANGO
NOMBRE DEL ESTABLECIMIENTO:	INEB "Claudia Patricia Ruíz Casasola"	DIRECCIÓN DEL ESTABLECIMIENTO:	Caserío el Rosario, Aldea Ciénaga Grande, Chimaltenango
CÓDIGO DEL ESTABLECIMIENTO:	04-01-0367-45	FECHA:	15/11/2024



Foto 1: Reparación de porton principal



Foto 2: Reparación de riel del porton



Foto 3: Cambio de guía principal



Foto 4: Colocación de reja superior



Foto 5: Colocación de guía principal con rodos



Foto 6: Reparación de riel del porton

Observación: Si es necesario se pueden agregar hojas adicionales y actualizar el número de hojas.



Firma y sello del





Firma y Sello Director Centro Educativo



SITUACIÓN DEFICIENCIAS DETERMINADAS: PREVIO DURANTE POSTERIOR

DEPARTAMENTO:	CHIMALTENANGO	MUNICIPIO:	CHIMALTENANGO
NOMBRE DEL ESTABLECIMIENTO:	INEB "Claudia Patricia Ruíz Casasola"	DIRECCIÓN DEL ESTABLECIMIENTO:	Caserío el Rosario, Aldea Ciénega Grande, Chimaltenango
CÓDIGO DEL ESTABLECIMIENTO:	04-01-0367-45	FECHA:	15/11/2024



Foto 7: Cambio de chapa



Foto 8: Pintado de porton

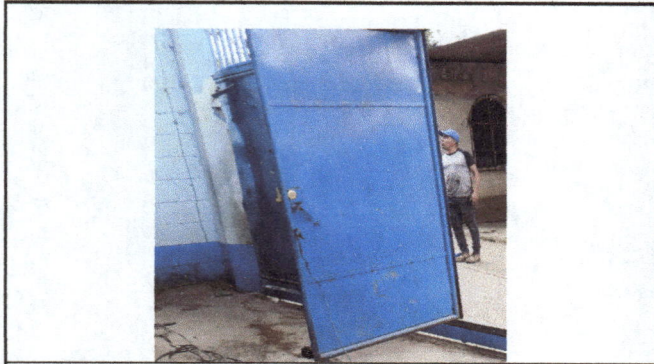

Foto 9: Pintado de porton



Foto 10 :



Foto 11:



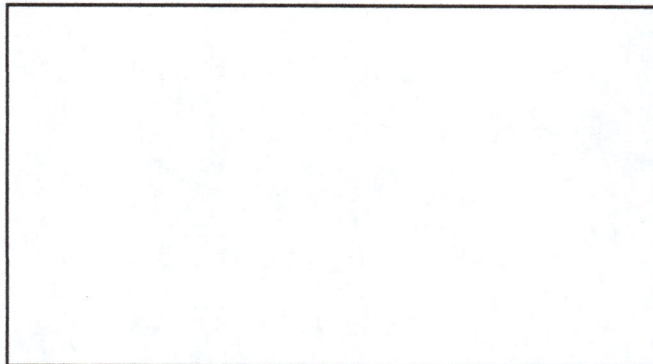

Foto 12:

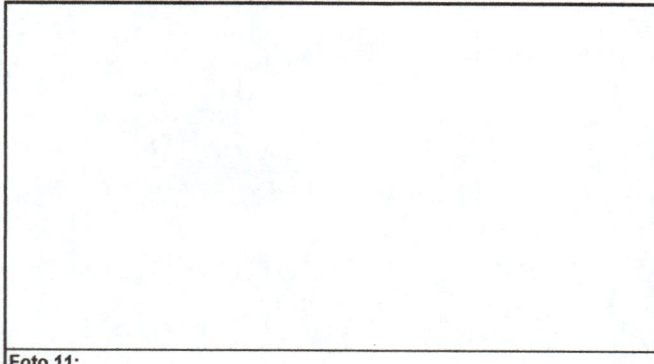
Observación: Si es necesario se pueden agregar hojas adicionales actualizando el número de hojas.

Firma y sello del Presidente de la ORGANIZACIÓN DE PADRES DE FAMILIA
CASERIO EL ROSARIO ALDEA CIENEGA GRANDE CHIMALTENANGO

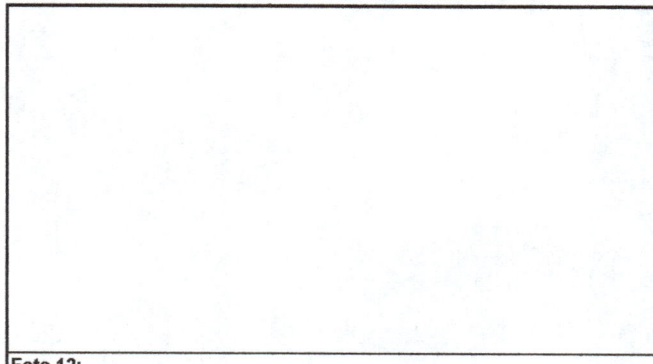
Firma y Sello Director Centro Educativo Público
DIRECCION INSTITUTO NACIONAL DE EDUCACION BASICA CLAUDIA PATRICIA RUIZ CASASOLA CASERIO EL ROSARIO ALDEA CIENEGA GRANDE CHIMALTENANGO

SITUACIÓN DEFICIENCIAS DETERMINADAS: PREVIO DURANTE POSTERIOR

DEPARTAMENTO:	CHIMALTENANGO	MUNICIPIO:	CHIMALTENANGO
NOMBRE DEL ESTABLECIMIENTO:	INEB "Claudia Patricia Ruíz Casasola"	DIRECCIÓN DEL ESTABLECIMIENTO:	Caserío el Rosario, Aldea Ciénega Grande, Chimaltenango
CÓDIGO DEL ESTABLECIMIENTO:	04-01-0367-45	FECHA:	23/11/2024



Foto 1: Elaboracion de balcón en el taller del proveedor



Foto 2: Traslado de balcones del taller hacia el instituto



Foto 3: Llegada de los balcones al Instituto



Foto 4 : Descarga de los balcones y resguardo en el salón



Foto 5: Intalación de Balcones en las ventanas





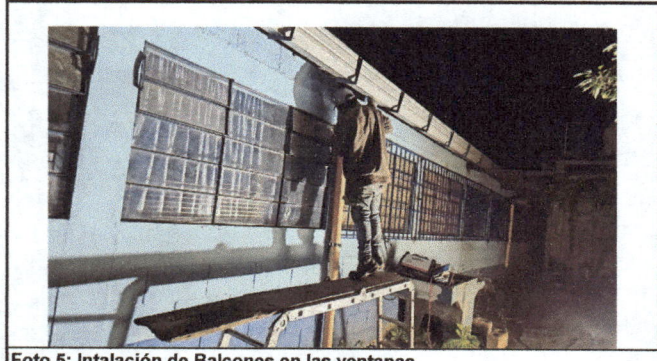

Foto 6: Instalación de balcones en ventanas

Observación: Si es necesario se pueden agregar hojas adicionales y actualizar el número de hojas.

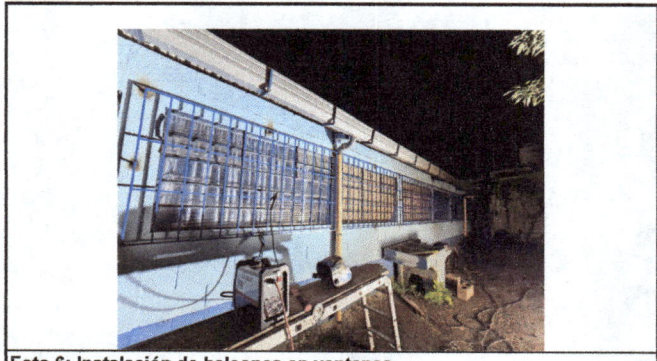
Firma y sello del Presidente de la Organización de Padres de Familia



Firma y Sello Director Centro Educativo



SITUACIÓN DEFICIENCIAS DETERMINADAS: PREVIO DURANTE POSTERIOR

DEPARTAMENTO:	CHIMALTENANGO	MUNICIPIO:	CHIMALTENANGO
NOMBRE DEL ESTABLECIMIENTO:	INEB "Claudia Patricia Ruíz Casasola"	DIRECCIÓN DEL ESTABLECIMIENTO:	Caserío el Rosario, Aldea Ciénaga Grande, Chimaltenango
CÓDIGO DEL ESTABLECIMIENTO:	04-01-0367-45	FECHA:	28/11/2024



Foto 1: Reparación de porterías



Foto 2: Instalación de ruedas



Foto 3: Instalación de contra peso

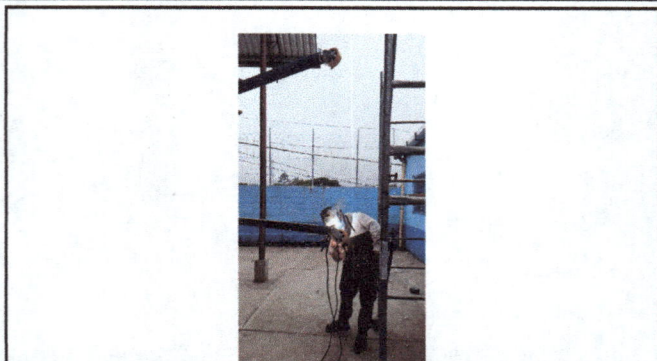

Foto 4: Reparación de porterías



Foto 5: Aplicación de pintura



Foto 6: Aplicación de pintura

Observación: Si es necesario se pueden agregar hojas adicionales y actualizar el número de hojas.

