

ITUACIÓN DEFICIENCIAS DETERMINADA:

PREVIO

DURANTE

POSTERIOR

DEPARTAMENTO:	Chimaltenango	MUNICIPIO:	Chimaltenango
NOMBRE DEL ESTABLECIMIENTO:	Escuela Normal Bilingüe Intercultural Ruk'u'x Wqaxaqi' Q'an	DIRECCIÓN DEL ESTABLECIMIENTO:	1a. Avenida 1 - 251, La Alameda, zona 9, Chimaltenango
CÓDIGO DEL ESTABLECIMIENTO:	04 - 01 - 0253 - 46	FECHA:	15 de mayo de 2024



se colocará estructura portante de techo y lamina galvanizada calibre 26, para crear un pasillo de ingreso al espacio.



Se realizará instalación de energía eléctrica, tanto en tomacorrientes e iluminación.

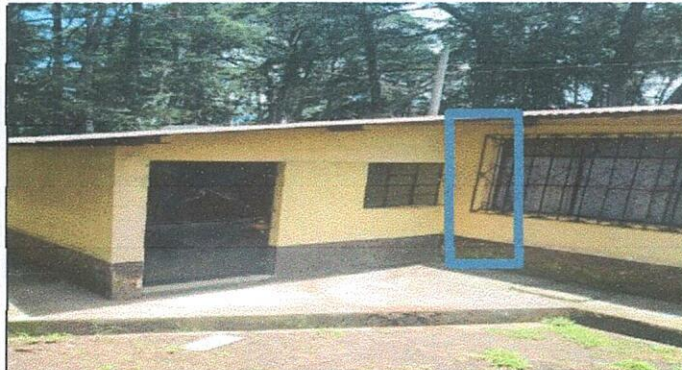

se habilitará puerta de acceso a nuevo espacio acondicionado para aula.



Se pintará todo el espacio que ocupa el aula, tanto por fuera como por dentro del mismo

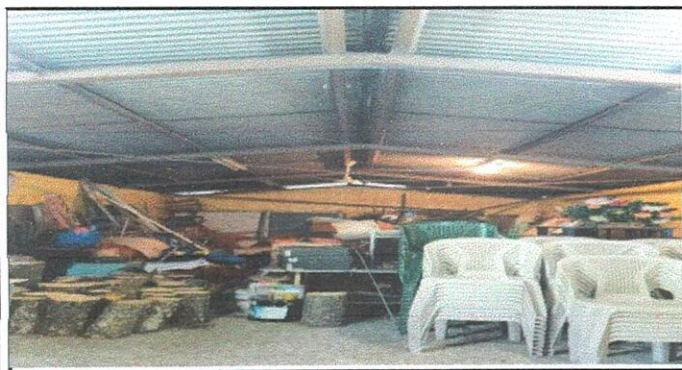

Instalación de piso cerámico, división con muro de block repellido, para tener una ambiente separado e instalación de cielo falso para una mejor temperatura interior.



Techado de Pasillo frontal y colocación de piso de cemento, frente a la de cocina para área de reparto de alimentación escolar.

Observación: Si es necesario se pueden agregar hojas adicionales y actualizar el número de hojas.

Firma y sello del Presidente de la OPF

Firma y Sello Director Centro Educativo Público

