

SITUACIÓN DEFICIENCIAS DETERMINADAS PREVIAMENTE DURANTE POSTERIOR

DEPARTAMENTO:	Chimaltenango	MUNICIPIO:	Chimaltenango
NOMBRE DEL ESTABLECIMIENTO:	INEB JV.	DIRECCIÓN DEL ESTABLECIMIENTO:	1a. Avenida 1 - 251 zona 9 La Alameda, Chimaltenango
CÓDIGO DEL ESTABLECIMIENTO:	04-01-0094-45	FECHA:	15 de septiembre de 2024



Foto 1: Elaboración de repisa en la cocina



Foto 2: Elaboración de mesa de concreto en la cocina



Foto 3: Elaboración de bancos para las mesas



Foto 4: colocación de azulejo en la repisas de la cocina



Foto 5: colocación de pared para el migitorio



Foto 6: colocación de azulejo en el migitorio

Observación: Si es necesario se pueden agregar hojas adicionales y actualizar el número de hojas.

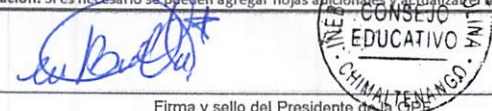
Firma y sello del Presidente de la CSE

Firma y Sello Director Centro Educativo Público

SITUACIÓN DEFICIENCIAS DETERMINADAS PREVIOR DURANTE POSTERIOR

DEPARTAMENTO:	Chimaltenango	MUNICIPIO:	Chimaltenango
NOMBRE DEL ESTABLECIMIENTO:	INEB JV.	DIRECCIÓN DEL ESTABLECIMIENTO:	1a. Avenida 1 - 251 zona 9 La Alameda, Chimaltenango
CÓDIGO DEL ESTABLECIMIENTO:	04-01-0094-45	FECHA:	23 de agosto de 2024



Foto 1: Elaboración del desayunoador



Foto 2: Elaboración de repisa en la cocina



Foto 3: colocacion de columna para la puerta de cocina



Foto 4: Elaboracion de la estructura para techo de las mesas



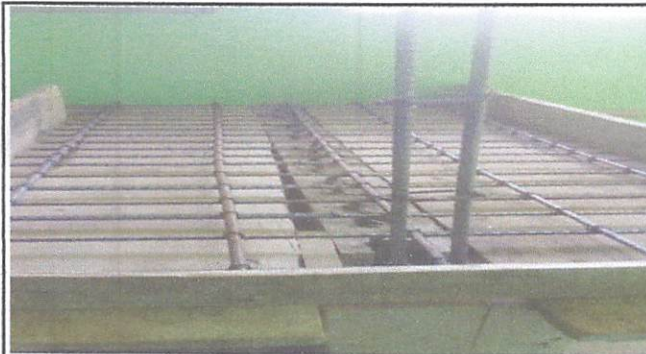

Foto 5: colocacion de puerta en la cocina

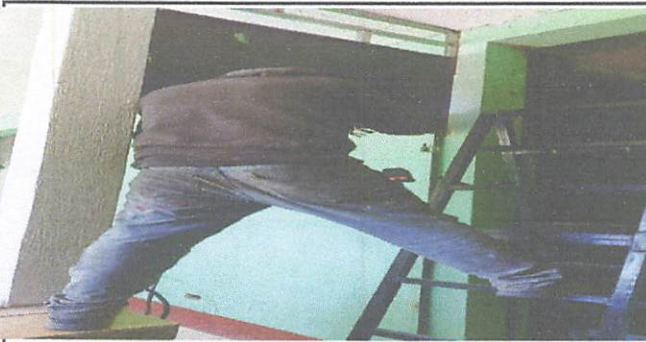

Foto 6: Elaboracion de repisas en la cocina

Observación: Si es necesario se pueden agregar hojas adicionales y actualizar el número de hojas.

Firma y sello del Presidente de la OPE

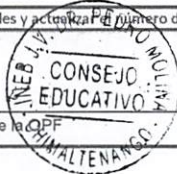

Firma y Sello Director Centro Educativo Público

