

SITUACIÓN DEFICIENCIAS DETERMINADAS

PREVIO

DURANTE

POSTERIOR

DEPARTAMENTO:	Chimaltenango	MUNICIPIO:	Chimaltenango
NOMBRE DEL ESTABLECIMIENTO:	INEB JV.	DIRECCIÓN DEL ESTABLECIMIENTO:	1a. Avenida 1 - 251 zona 9 La Alameda, Chimaltenango
CÓDIGO DEL ESTABLECIMIENTO:	04-01-0094-45	FECHA:	15 de mayo de 2024



Foto 1: Elaboración de repisa en la cocina



Foto 2: Elaboración de mesa de concreto en la cocina

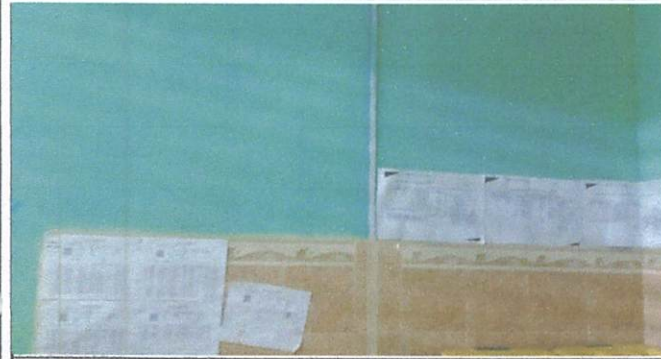

Foto 3: Elaboración de bancos para las mesas

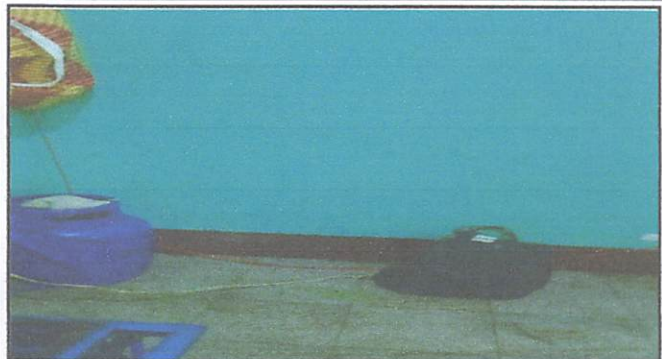

Foto 4: elaboración de repisas de la cocina





Foto 5: colocación de pared para el migitorio

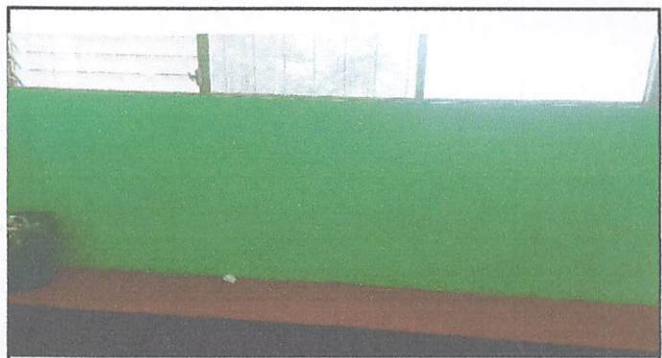

Foto 6: colocación de placas prefabricadas

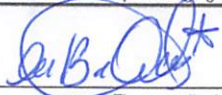
Observación: Si es necesario se pueden agregar hojas adicionales y actualizar el número de hojas.

Firma y sello del Presidente de la  CONSEJO EDUCATIVO

Firma y Sello Director Centro Educativo Público 

SITUACIÓN DEFICIENCIAS DETERMINADAS

PREVIO

DURANTE

POSTERIOR

DEPARTAMENTO:	Chimaltenango	MUNICIPIO:	Chimaltenango
NOMBRE DEL ESTABLECIMIENTO:	INEB JV.	DIRECCIÓN DEL ESTABLECIMIENTO:	1a. Avenida 1 - 251 zona 9 La Alameda, Chimaltenango
CÓDIGO DEL ESTABLECIMIENTO:	04-01-0094-45	FECHA:	15 de mayo de 2024



Foto 1: Elaboración del desayunador



Foto 2: Elaboración de repisa en la cocina



Foto 3: colocacion de alumbrado en el salon de usos multiples

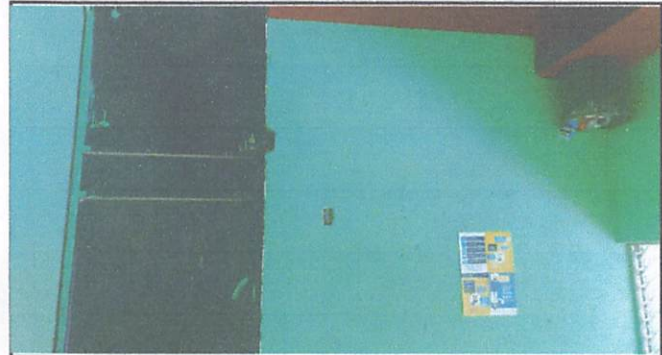

Foto 4: Elaboracion de la estructura para techo de las mesas a elaborar



Foto 5: desinstalar puerta y colocacion de puerta en la cocina



Foto 6: desinstalar ventana y colocacion de pared

Observación: Si es necesario se pueden agregar hojas adicionales y actualizar el número de hojas.

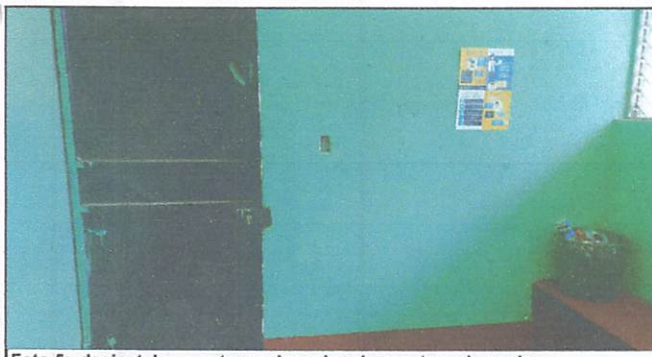

Firma y sello del Presidente de la O.R.P.



Firma y Sello Director Centro Educativo Público

