

SITUACIÓN DEFICIENCIAS DETERMINADAS PREVIO DURANTE POSTERIOR

DEPARTAMENTO:	Chimaltenango	MUNICIPIO:	Chimaltenango
NOMBRE DEL ESTABLECIMIENTO:	EORM BUENOS AIRES	DIRECCIÓN DEL ESTABLECIMIENTO:	ALDEA TONAJUYU BUENOS AIRES
CÓDIGO DEL ESTABLECIMIENTO:	04-01-0081-43	FECHA:	ALDEA TONAJUYU BUENOS AIRES



Foto1:



Foto 2:

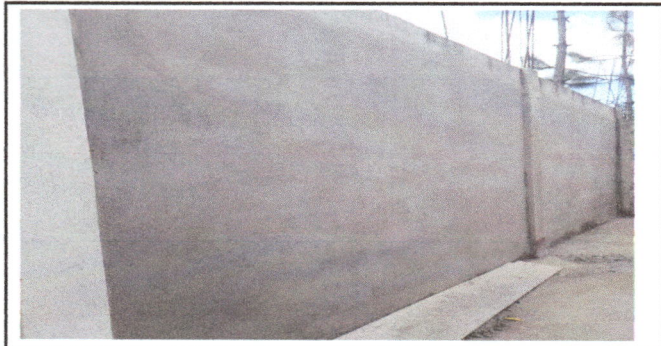

Observación: Si es necesario se pueden agregar hojas adicionales y actualizar el número de hojas.

[Handwritten Signature]
Firma y sello del Presidente de la OPF

[Handwritten Signature]
Firma y Sello Director Centro Educativo Público