



Ministerio de Educación
Guatemala

REGISTRO FOTOGRÁFICO PROGRAMA DE MANTENIMIENTO DE EDIFICIOS ESCOLARES PÚBLICOS

PRA-FOR-123
Versión 1

SITUACIÓN DEFICIENCIAS DETERMINADAS

PREVIO

DURANTE

POSTERIOR

DEPARTAMENTO:	Chimaltenango	MUNICIPIO:	Chimaltenango
NOMBRE DEL ESTABLECIMIENTO:	Escuela Oficial de Párvulos	DIRECCIÓN DEL ESTABLECIMIENTO:	Aldea Santa Isabel
CÓDIGO DEL ESTABLECIMIENTO:	04-01-0078-42	FECHA:	01/08/2024



CERNIDO DE PARED DETRÁS DE LOS SALONES TRABAJO FINALIZADO



MEJORAMIENTO DE COCINA EN LA ELABORACIÓN DEL TOP DE CONCRETO Y COLOCACIÓN DE PISO.



COLOCACIÓN DE AZULEJO Y PISO ANTIDESLIZANTE EN BAÑOS DE NIÑOS Y NIÑAS.



COLOCACIÓN DE PISO EN 4 SALONES DE LA ESCUELA.

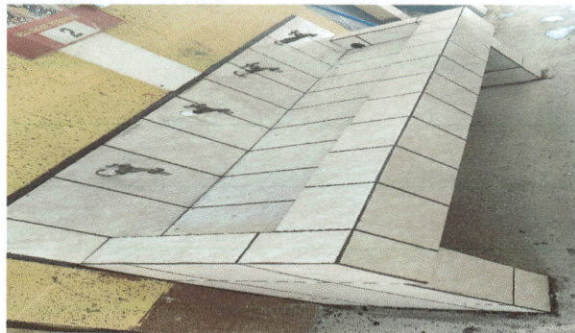

COLOCACIÓN DE AZULEJO Y MEJORAMIENTO DE LAVAMANOS DE NIÑOS Y NIÑAS.



COLOCACIÓN DE AZULEJO Y PISO ANTIDESLIZANTE EN BAÑOS DE MAESTRAS.

Observación: Si es necesario se pueden agregar hojas adicionales y actualizar el número de hojas.

Firma y sello del Presidente de la



Firma y Sello Director Centro Educativo Público

