



**REGISTRO FOTOGRÁFICO  
PROGRAMA DE MANTENIMIENTO DE EDIFICIOS ESCOLARES PÚBLICOS**

PRA-FOR-123  
Versión 1

Ministerio de Educación  
Guatemala

SITUACIÓN DEFICIENCIAS DETERMINADAS

PREVIO

DURANTE

POSTERIOR

DEPARTAMENTO:	CHIMALTENANGO	MUNICIPIO:	CHIMALTENANGO
NOMBRE DEL ESTABLECIMIENTO:	EORM. JM.	DIRECCIÓN DEL ESTABLECIMIENTO:	ALDEA CIÉNAGA GRANDE
CÓDIGO DEL ESTABLECIMIENTO:	04-01-0018-43	FECHA:	11/11/2024



Foto1: DESMONTAJE DE TECHO DE AULAS A, B, C, D Y CORREDOR



Foto 2: CAMBIO DE LAMINA DE AULA D CAMBIO DE LAMINAS EN MAL ESTADO DE AULAS B,C,D Y CORREDOR TRASLAPE DE AULAS A,B,C,D Y CORREDOR



Foto 3: FABRICACIÓN E INSTALACION DE BARANDAS



Foto 6: REPARACIÓN DE BARANDA DE SEGUNDO NIVEL





Foto 5: FABRICACIÓN DE PUERTA DE ENTRADA AL SEGUNDO NIVEL.



Foto 6: INSTALACION DE PUERTA

Observación: Si es necesario se pueden agregar hojas adicionales y actualizar el número de hojas.

 Firma y sello del Presidente de la OPF		 Firma y Sello Director Centro Educativo Público
-------------------------------------------------------------------------------------------------------------------------------	-------------------------------------------------------------------------------------	-----------------------------------------------------------------------------------------------------------------------------------------



**REGISTRO FOTOGRÁFICO  
PROGRAMA DE MANTENIMIENTO DE EDIFICIOS ESCOLARES PÚBLICOS**

PRA-FOR-123  
Versión 1

Ministerio de Educación  
Guatemala

SITUACIÓN DEFICIENCIAS DETERMINADAS

PREVIO

DURANTE

POSTERIOR

DEPARTAMENTO:	CHIMALTENANGO	MUNICIPIO:	CHIMALTENANGO
NOMBRE DEL ESTABLECIMIENTO:	EORM. JM.	DIRECCIÓN DEL ESTABLECIMIENTO:	ALDEA CIÉNAGA GRANDE
CÓDIGO DEL ESTABLECIMIENTO:	04-01-0018-43	FECHA:	11/11/2024



Foto 1: INSTALACION DE TOMACORRIENTES DE AULAS A,B,C Y D



Foto 2: REPARACIÓN DE TOMACORRIENTES DE SALONES A,B,C Y D

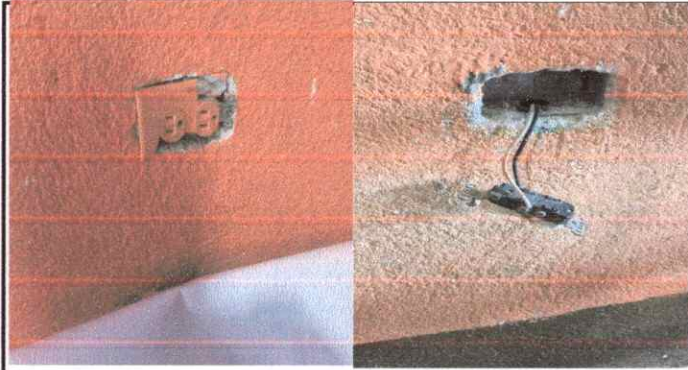

Foto 3: INSTALACION DE APAGADORES AULAS A,B,C,D Y CORREDOR



Foto 4:

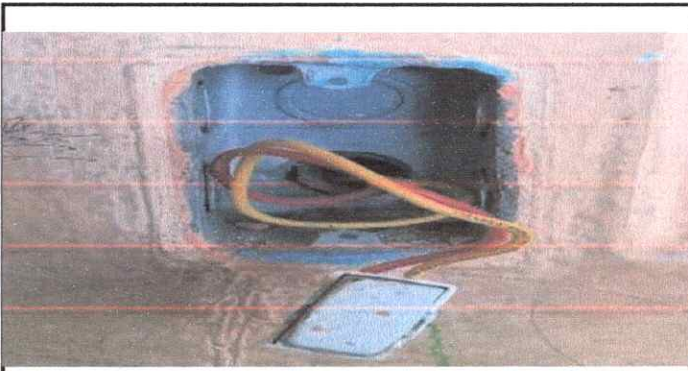

Foto 5: INSTALACION DE CAMBIO DEL SISTEMA DE ILUMINACIÓN A,B,C,D Y CORREDOR

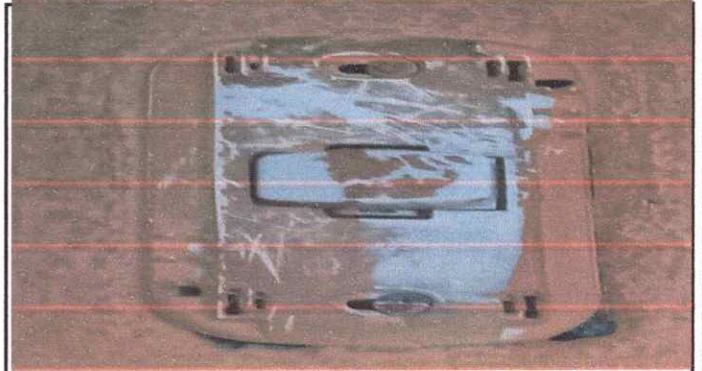

Foto 6: CAMBIOS DE CANDELAS A PLAFONERAS Y LAMPARAS AULAS A,B,C,D Y CORREDOR Y 15 LAMPARAS SE COLOCARON EN OTRAS AULAS DONDE ESTAN QUEMADAS Y QUEBRADAS

Observación: Si es necesario se pueden agregar hojas adicionales y actualizar el número de hojas.

 Firma y sello del Presidente de la OPF	 ESCUELA OFICIAL RURAL MIXTA ALDEA CIÉNAGA GRANDE CONSEJO EDUCATIVO -CHIMALTENANGO-	 Firma y Sello Director Centro Educativo Público
--------------------------------------------	-------------------------------------------------------------------------------------------------	-----------------------------------------------------

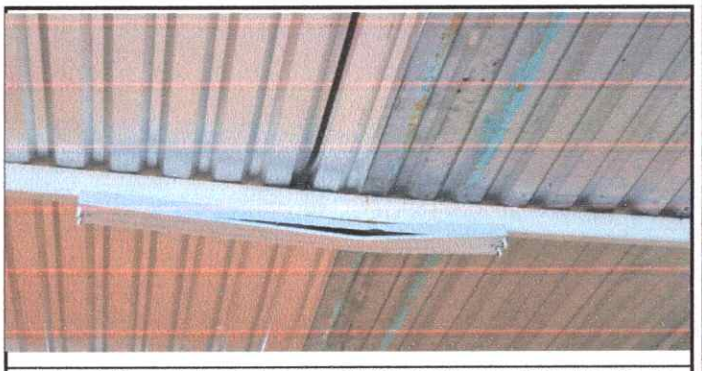

**REGISTRO FOTOGRÁFICO  
PROGRAMA DE MANTENIMIENTO DE EDIFICIOS ESCOLARES PÚBLICOS**

PRA-FOR-123  
Versión 1

Ministerio de Educación  
G O B A R T O

SITUACIÓN DEFICIENCIAS DETERMINADAS

PREVIO

DURANTE

POSTERIOR

DEPARTAMENTO:	CHIMALTENANGO	MUNICIPIO:	CHIMALTENANGO
NOMBRE DEL ESTABLECIMIENTO:	EORM. JM.	DIRECCIÓN DEL ESTABLECIMIENTO:	ALDEA CIÉNAGA GRANDE
CÓDIGO DEL ESTABLECIMIENTO:	04-01-0018-43	FECHA:	11/11/2024



Foto1: FABRICACION E INSTALACION DE PUERTA



Foto 2:



Foto 3: DEMOLECIÓN DE PARED PARA VENTANA PARA VENTILACIÓN AULAS A,B,C Y D



Foto 4: TALLADO DE VENTANA DE PARED PARA AIRE DE VENTILACIÓN AULAS A,B,C Y D

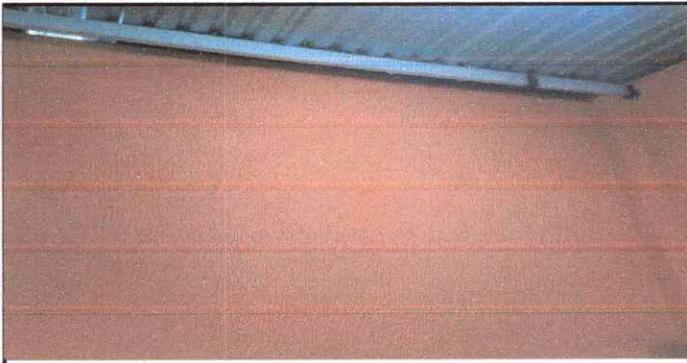

Foto 5: INSTALACION DE PESTAÑA EN LAS VENTANAS DE LAS AULAS A,B,C Y D

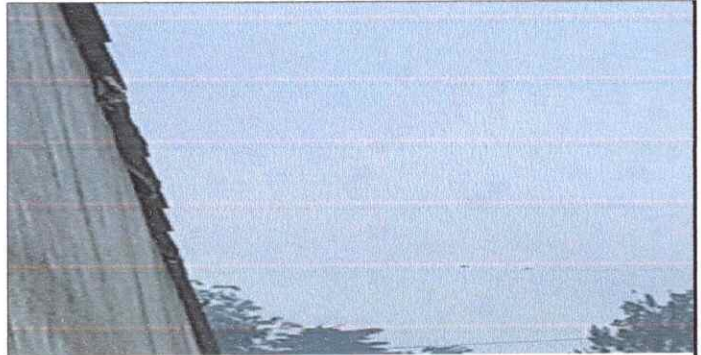

Foto 6:

Observación: Si es necesario se pueden agregar hojas adicionales y actualizar el número de hojas.

 Firma y sello del Presidente de la OPF	 ESCUELA OFICIAL RURAL MIXTA ALDEA CIENAGA GRANDE CONSEJO EDUCATIVO CHIMALTENANGO	 Firma y Sello Director Centro Educativo Público
--------------------------------------------	-----------------------------------------------------------------------------------------------	-----------------------------------------------------