

SITUACIÓN DEFICIENCIAS DETERMINADAS

PREVIO

DURANTE

POSTERIOR

DEPARTAMENTO:	Chimaltenango	MUNICIPIO:	Chimaltenango
NOMBRE DEL ESTABLECIMIENTO:	EODP RAMONA GIL	DIRECCIÓN DEL ESTABLECIMIENTO:	1RA. AVENIDA 1-36, ZONA 4
CÓDIGO DEL ESTABLECIMIENTO:	04-01-0004-42	FECHA:	26/02/2024



Foto 1: se puede observar los cables en mal estado y sueltos en el techado de la escuela



Foto 2: Cables pelados y separados en las aulas

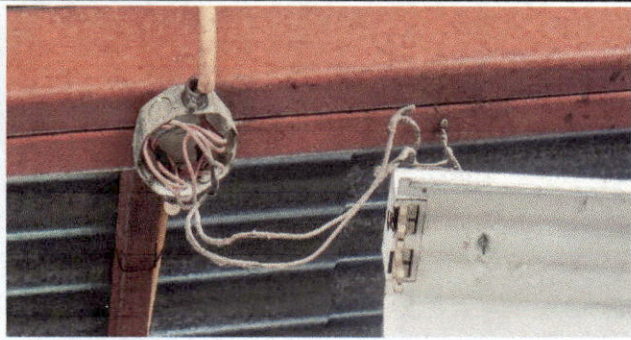

Foto 3: Repello de cirterna



Foto 4: colocacio de torta del patio

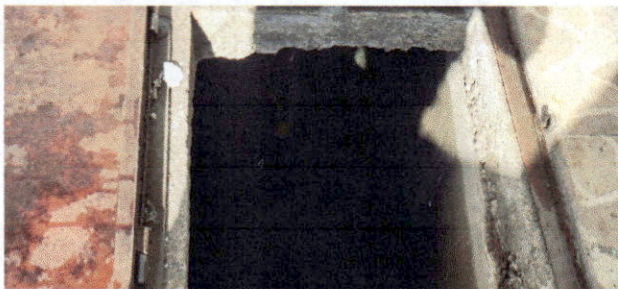

Foto 5: Reparacion de sanitarios



Foto 6: Tuberias tapadas

Observación: Si es necesario se pueden agregar hojas adicionales y actualizar el número de hojas.

  
Firma y sello del Presidente de la OPE

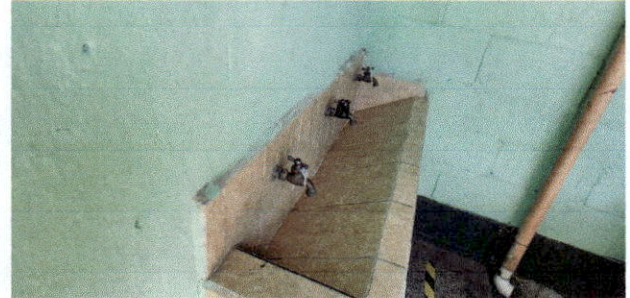
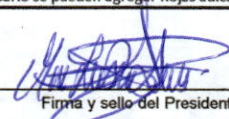

  
Firma y Sello Director Centro Educativo Público



SITUACIÓN DEFICIENCIAS DETERMINADAS      PREVIO       DURANTE       POSTERIOR

DEPARTAMENTO:	Chimaltenango	MUNICIPIO:	Chimaltenango
NOMBRE DEL ESTABLECIMIENTO:	EODP RAMONA GIL	DIRECCIÓN DEL ESTABLECIMIENTO:	1RA. AVENIDA 1-36, ZONA 4
CÓDIGO DEL ESTABLECIMIENTO:	04-01-0004-42	FECHA:	21/03/2024



Foto 1: se puede observar que el cielo falso esta en mal estado



Foto 2: parales con pintura degradada



Foto 3: Techo y parales con pintura degrada



Foto 4:



Foto 5:

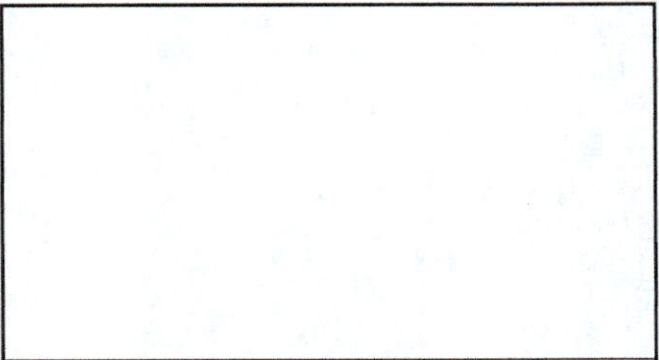

Foto 6:

Observación: Si es necesario se pueden agregar hojas adicionales y actualizar el número de hojas.

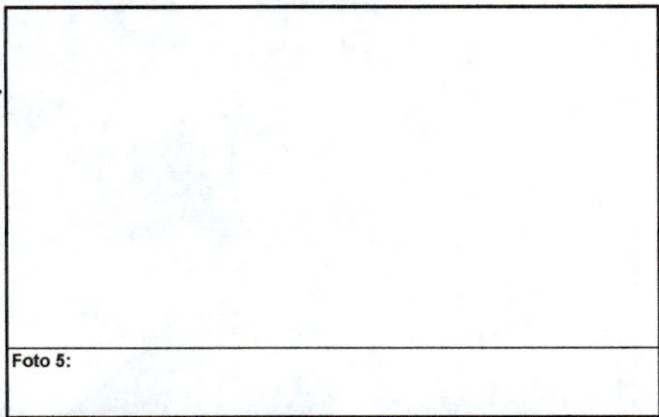
 Firma y sello del Presidente de la OPE	 Firma y Sello Director Centro Educativo Público
---	---

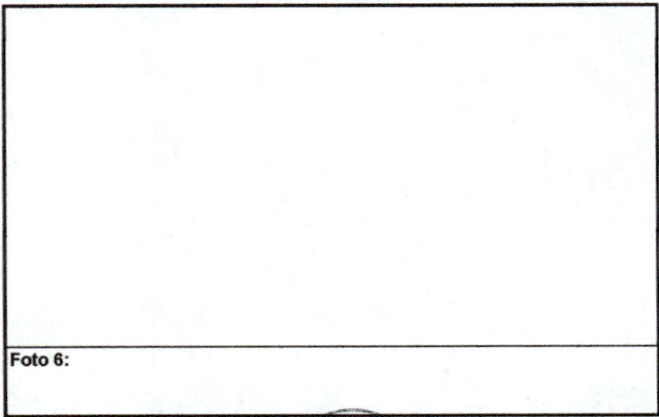