Ministerio de Educación
Guatemala

REGISTRO FOTOGRÁFICO
PROGRAMA DE MANTENIMIENTO DE EDIFICIOS ESCOLARES PÚBLICOS

SITUACIÓN DEFICIENCIAS DETERMINADAS PREVIO [x] DURANTE [ ] POSTERIOR [ ]

DEPARTAMENTO:	Suchitepéquez	MUNICIPIO:	San José
NOMBRE DEL ESTABLECIMIENTO:	Escuela Oficial Rural Mixta Línea B-18	DIRECCIÓN DEL ESTABLECIMIENTO:	Línea B-18
CÓDIGO DEL ESTABLECIMIENTO:	10-21-0004-43	FECHA:	

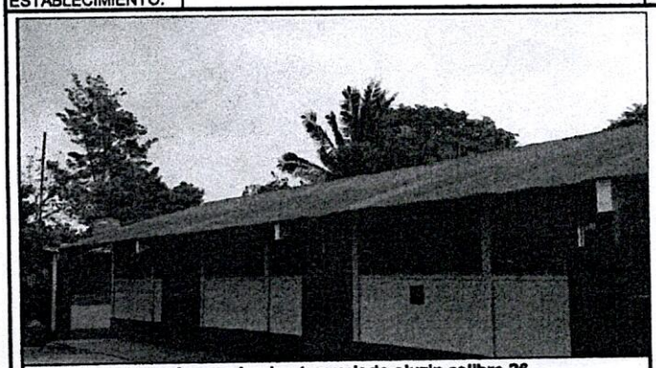

sustitucion de lamina por lamina troquelada aluzin calibre 26

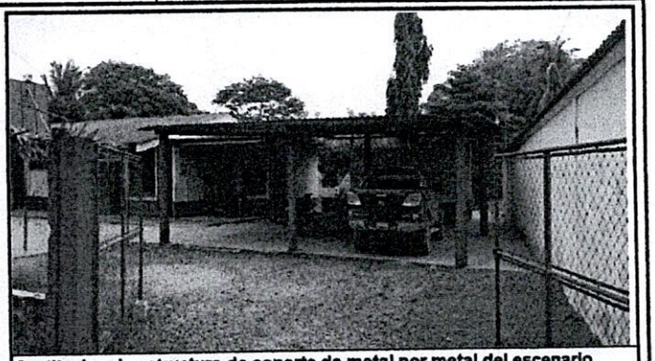

Sustitucion de estructura de soporte de metal por metal del escenario

Sustitucion de lamina de 7.6 metros

Sustición de ventana de madera por marc o de aluminio más vidrio

mano de obra por mantenimiento por valcones de metal

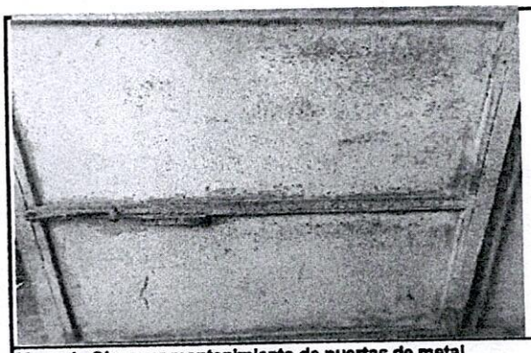

Mano de Obra por mantenimiento de puertas de metal

Observación: Si es necesario se pueden agregar hojas adicionales y actualizar el número de hojas.

CONSEJO EDUCATIVO DE LA E O R M SAN JOSE LINEA B-18 SUCHITEPEQUEZ

Firma y sello del Presidente de la OPF

ESCUELA OFICIAL RURAL MIXTA LINEA B-18 DIRECCION

Firma y Sello Director Centro Educativo Público

Ministerio de Educación
Guatemala

REGISTRO FOTOGRÁFICO
PROGRAMA DE MANTENIMIENTO DE EDIFICIOS ESCOLARES PÚBLICOS

SITUACIÓN DEFICIENCIAS DETERMINADAS PREVIO [x] DURANTE [ ] POSTERIOR [ ]

DEPARTAMENTO:	SUCHITEPÉQUEZ	MUNICIPIO:	SAN JOSÉ LA MÁQUINA
NOMBRE DEL ESTABLECIMIENTO:	ESCUELA OFICIAL RURAL MIXTA LÍNEA B18	DIRECCIÓN DEL ESTABLECIMIENTO:	LÍNEA B18
CÓDIGO DEL ESTABLECIMIENTO:	10-21-0004-43	FECHA:	

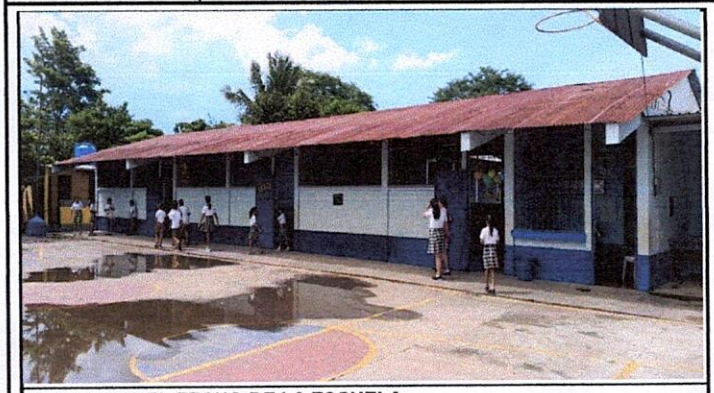

ASI ESTABA EL TECHO DE LA ESCUELA

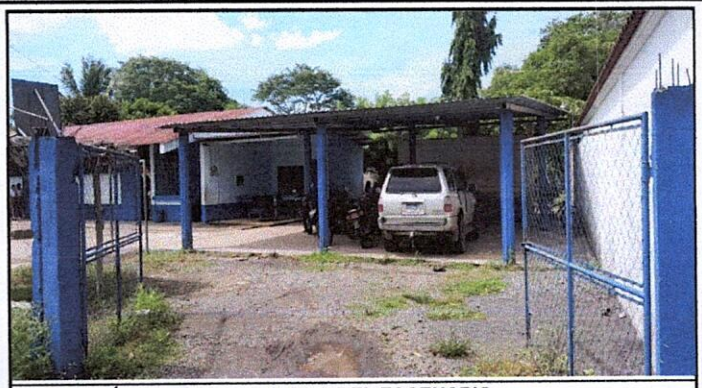

HASTA AHÍ LLEGABA LA GALERA DEL ESCENARIO

AHÍ LLEGABA LA LAMINA AL COSTADO DEL ESCENARIO

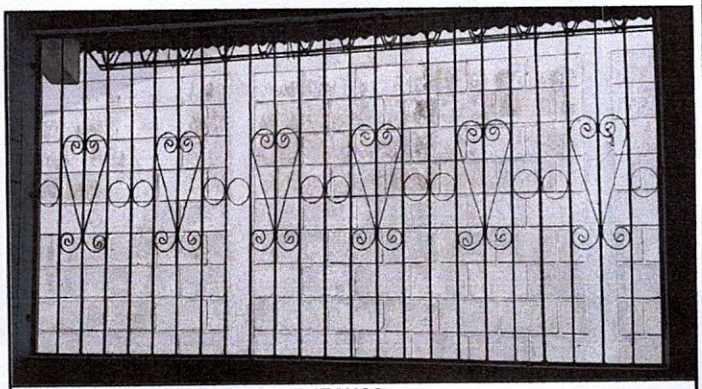

ASI SE ENCONTRABAN LAS VENTANAS

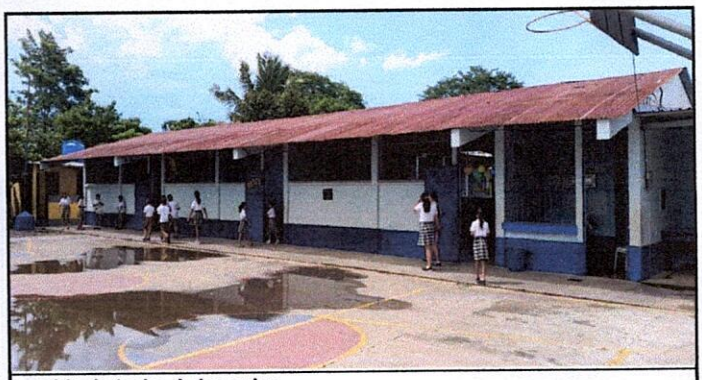

cambio de techo de las aulas

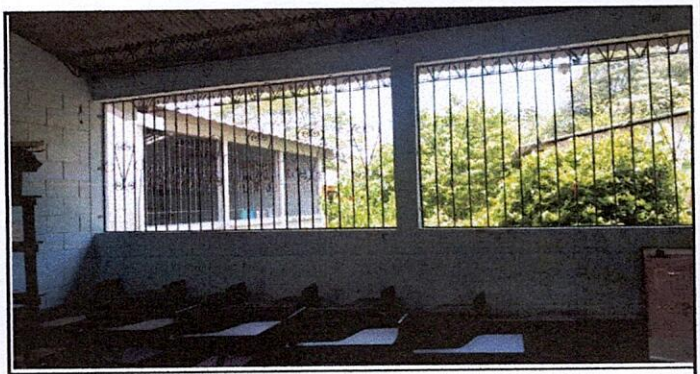

ventanas solo con balcones

Observación: Si es necesario se pueden agregar hojas adicionales y actualizar el número de hojas.

LÍNEA B18 SAN JOSÉ LA MÁQUINA CONSEJO EDUCATIVO DE LA E.O.R.M. SUCHITEPÉQUEZ

Firma y sello del Presidente de la OPF

ESCUELA OFICIAL RURAL MIXTA LÍNEA B-18 DIRECCION

Firma y Sello Director Centro Educativo Público