Ministerio de Educación
Guatemala

REGISTRO FOTOGRÁFICO
PROGRAMA DE MANTENIMIENTO DE EDIFICIOS ESCOLARES PÚBLICOS

PRA-FOR-123
Versión 1

SITUACIÓN DEFICIENCIAS DETERMINADAS PREVIO [ ] DURANTE [ ] POSTERIOR [x]

DEPARTAMENTO:	Huehuetenango	MUNICIPIO:	Santa Cruz Barillas
NOMBRE DEL ESTABLECIMIENTO:	COPB Anexa a Escuela Oficial Rural Mixta	DIRECCIÓN DEL ESTABLECIMIENTO:	Caserío Centinela Grande
CÓDIGO DEL ESTABLECIMIENTO:	13-26-1802-41	FECHA:	24 de noviembre de 2025

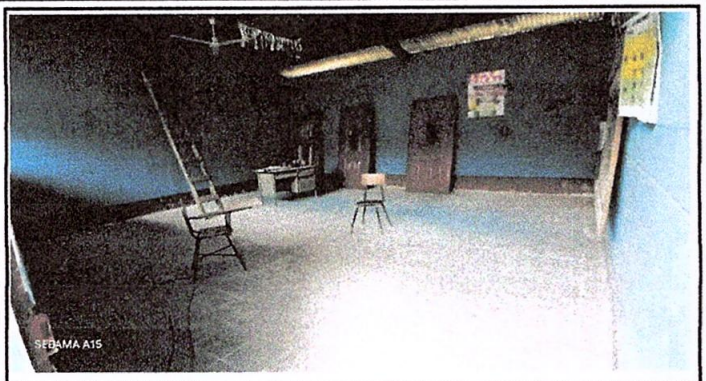

Foto1: Sustitucion de piso de cemento liquido por piso de granito

Foto 2: Susutitucion de piso de torta de concreto.

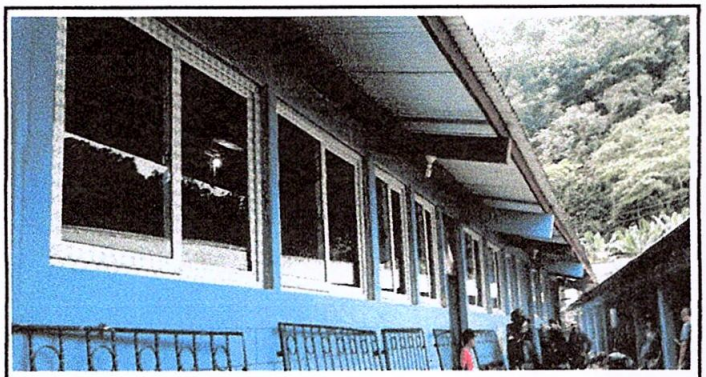

Foto 3: Sustitucion de ventanas de metal mas vidrio

Foto 4: mejoramiento con balcones de metal

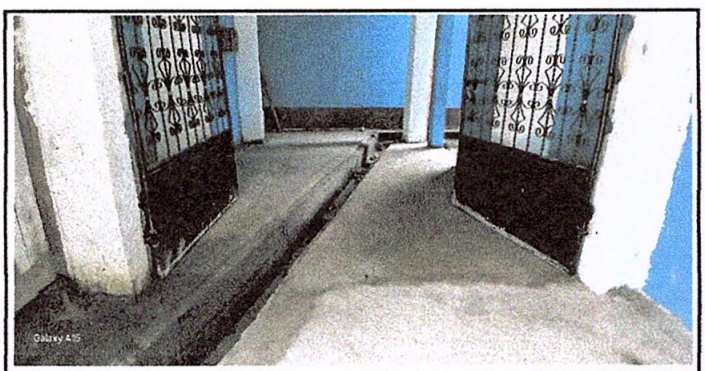

Foto 5: Repacion de cunetas

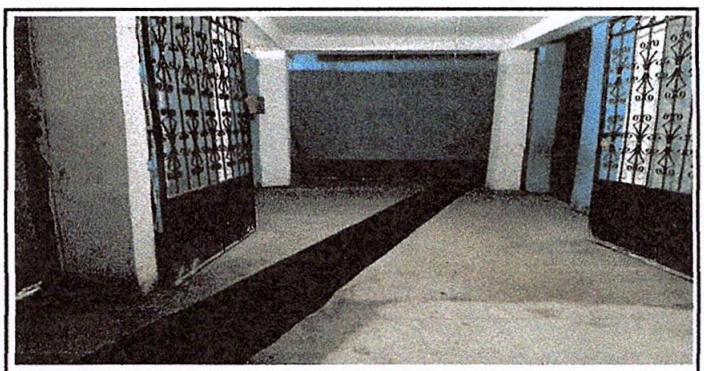

FOTO 6: Instalación de parillas para cunetas

Observación: Si es necesario se pueden agregar hojas adicionales y actualizar el número de hojas.

Firma y sello del Presidente de la OPF	Firma y Sello Director Centro Educativo Público

Escuela Oficial Rural Mixta Aldea Centinela Grande Consejo de Padres de Familia Barillas, Huehuetenango

Escuela Oficial Rural Mixta Director Aldea Centinela Grande Barillas, Huehuetenango, Guatemala

Ministerio de Educación
Guatemala

REGISTRO FOTOGRÁFICO
PROGRAMA DE MANTENIMIENTO DE EDIFICIOS ESCOLARES PÚBLICOS

SITUACIÓN DEFICIENCIAS DETERMINADAS PREVIO [ ] DURANTE [ ] POSTERIOR [x]

DEPARTAMENTO:	Huehuetenango	MUNICIPIO:	Santa Cruz Barillas
NOMBRE DEL ESTABLECIMIENTO:	COPB Anexa a Escuela Oficial Rural Mixta	DIRECCIÓN DEL ESTABLECIMIENTO:	Caserío Centinela Grande
CÓDIGO DEL ESTABLECIMIENTO:	13-26-1802-41	FECHA:	24 de noviembre de 2025

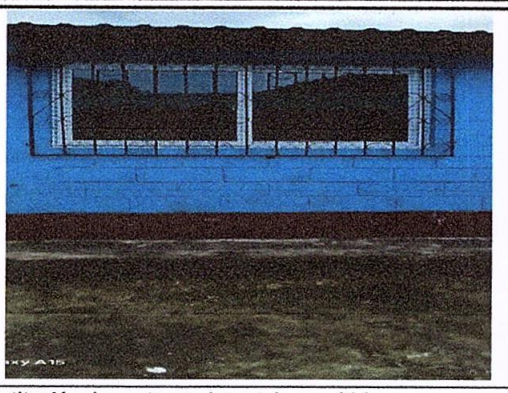

Foto7: Sustitución de ventanas de metal mas vidrio

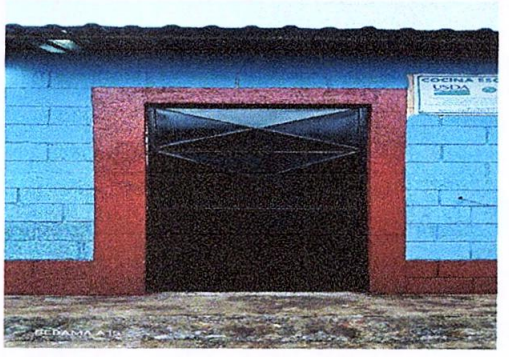

Foto 8: Mantenimiento de puerta.

Foto: 9 Sustitución a portones de metal

Foto

Foto

Observación: Si es necesario se pueden agregar hojas adicionales y actualizar el número de hojas.

Firma y sello del Presidente de la OPF

Consejo de Padres de Familia

Firma y Sello Director Centro Educativo Público

DIRECTOR
ALDEA CENTINELA GRANDE